



ORGANIGRAMA Y RELACIÓN DE PUESTOS DE TRABAJO AÑO 2021

Iltre. Ayuntamiento de Palma del Río

Código seguro de verificación (CSV):

6713 4ED7 868E A198 2940



67134ED7868EA1982940

Este documento es una copia en papel de un documento electrónico. El original podrá verificarse en <https://www.palmadelrio.es/sede>.

Firmado por La Jefa de Recursos Humanos FLORIDO GODOY BELEN VANESA el 3/12/2020

ESQUEMA ORGANIZATIVO

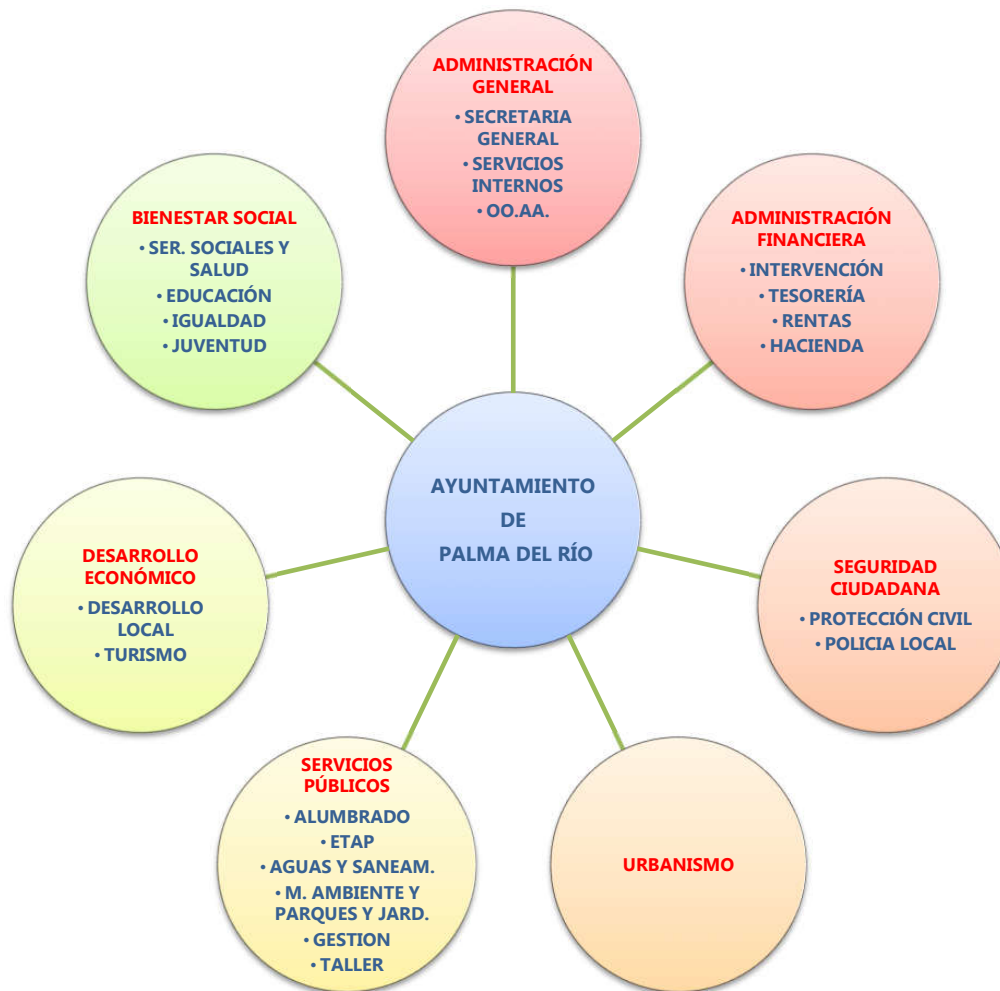

AYUNTAMIENTO DE PALMA DEL RÍO

Plaza Mayor de Andalucía nº 1 – 14700 Palma del Río (Córdoba) -Teléfono 957 710 244 - Fax 957 644 739 - <http://www.palmadelrio.es>

Código seguro de verificación (CSV):

6713 4ED7 868E A198 2940



67134ED7868EA1982940

Este documento es una copia en papel de un documento electrónico. El original podrá verificarse en <https://www.palmadelrio.es/sede>.

Firmado por La Jefa de Recursos Humanos FLORIDO GODOY BELEN VANESA el 3/12/2020

ÁREA: ADMINISTRACIÓN GENERAL



Código seguro de verificación (CSV):

6713 4ED7 868E A198 2940



67134ED7868EA1982940

Este documento es una copia en papel de un documento electrónico. El original podrá verificarse en <https://www.palmadelrio.es/sede>.

Firmado por La Jefa de Recursos Humanos FLORIDO GODOY BELEN VANESA el 3/12/2020

ÁREA: ADMINISTRACIÓN GENERAL

ORGANIGRAMA

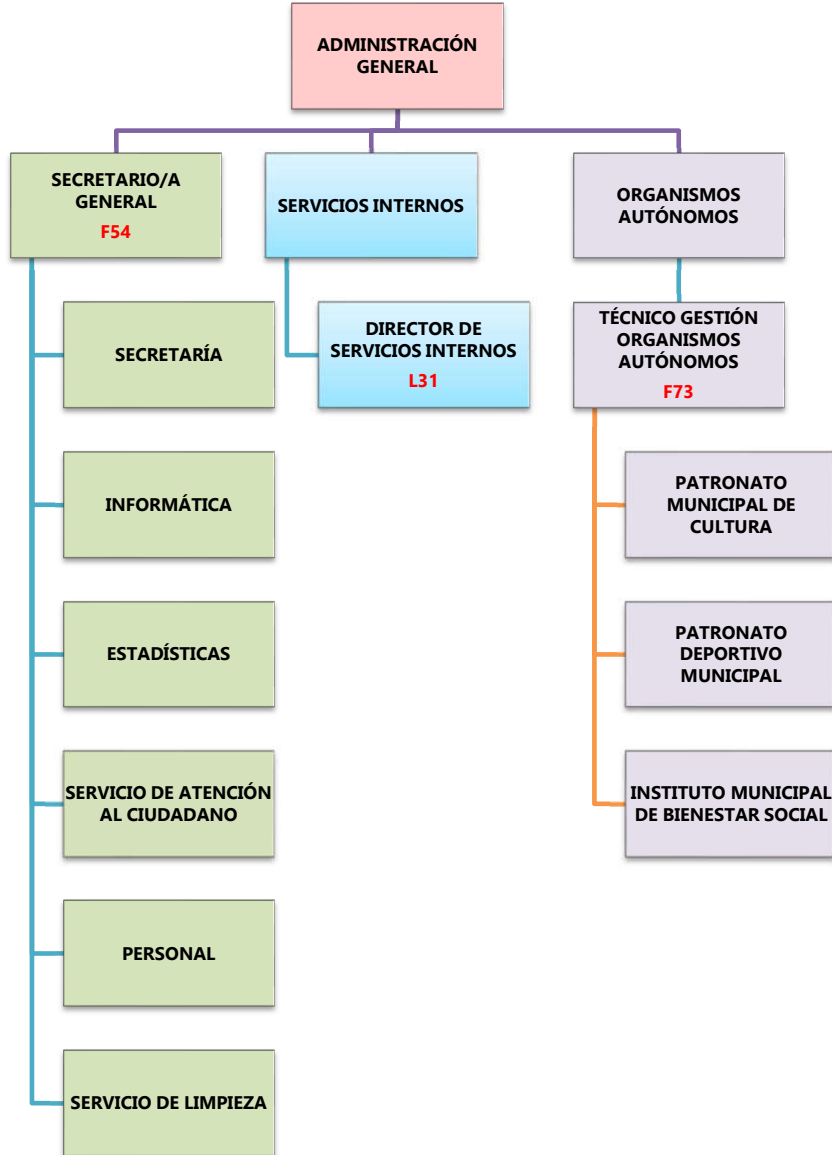

AYUNTAMIENTO DE PALMA DEL RÍO

Plaza Mayor de Andalucía nº 1 – 14700 Palma del Río (Córdoba) - Teléfono 957 710 244 - Fax 957 644 739 - <http://www.palmadelrio.es>

Código seguro de verificación (CSV):

6713 4ED7 868E A198 2940



67134ED7868EA1982940

Este documento es una copia en papel de un documento electrónico. El original podrá verificarse en <https://www.palmadelrio.es/sede>.

Firmado por La Jefa de Recursos Humanos FLORIDO GODOY BELEN VANESA el 3/12/2020

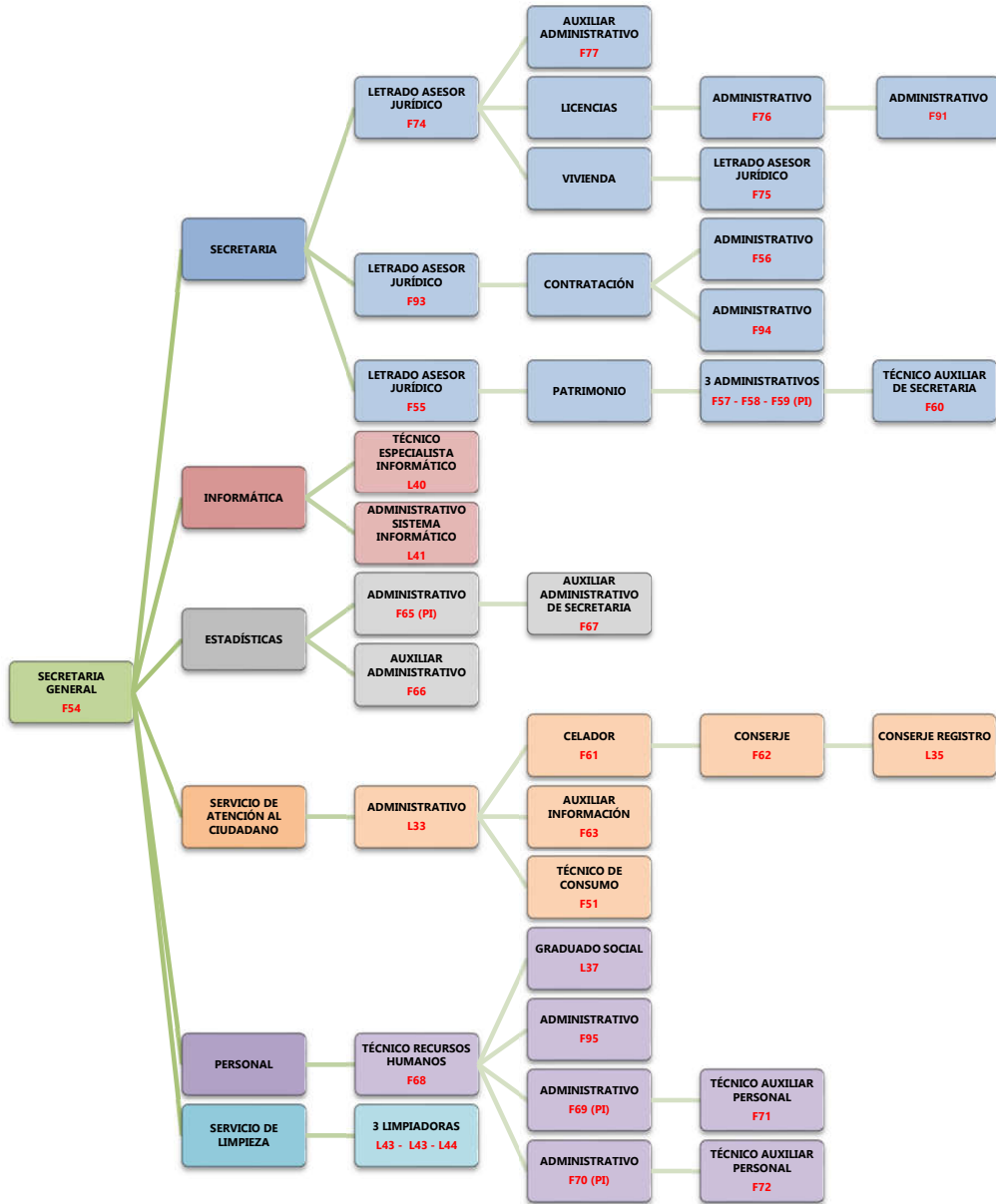

AYUNTAMIENTO DE PALMA DEL RÍO

Plaza Mayor de Andalucía nº 1 – 14700 Palma del Río (Córdoba) -Teléfono 957 710 244 - Fax 957 644 739 - <http://www.palmadelrio.es>

Código seguro de verificación (CSV):

6713 4ED7 868E A198 2940



67134ED7868EA1982940

Este documento es una copia en papel de un documento electrónico. El original podrá verificarse en <https://www.palmadelrio.es/sede>.

Firmado por La Jefa de Recursos Humanos FLORIDO GODOY BELEN VANESA el 3/12/2020

RELACIÓN DE PUESTOS DE TRABAJO										
ÁREA		ADMINISTRACIÓN GENERAL								
UNIDAD ORGANIZATIVA		SECRETARÍA GENERAL								
UNIDAD ADMINISTRATIVA										
PROGRAMA		920/00								
COD	DENOMINACIÓN	AD	SP	GCP	ESC	SUBE	TIT	CD	CE 14 PAGAS	OBS
F54	SECRETARIO/A GENERAL	F	C	A1	HN	SEC	TS	30	13.666,82 €	
F55	LETRADO/A ASESOR/A JURÍDICO	F	C-O	A1	AG	TEC	TS	26	10.603,01 €	
F57	ADMINISTRATIVO/A	F	C-O	C1	AG	ADMTVA	TM	22	7.359,02 €	
F58	ADMINISTRATIVO/A	F	C-O	C1	AG	ADMTVA	TM	22	7.359,02 €	
F59	ADMINISTRATIVO/A	F	C-O	C1	AG	ADMTVA	TM	22	7.359,02 €	PI
F60	TÉCNICO/A AUXILIAR SECRETARIA	F	C-O	C2	AG	AUX	BAS	18	5.991,48 €	
F93	LETRADO/A ASESOR/A JURÍDICO	F	C-O	A1	AG	TEC	TS	26	7.307,04 €	V
F56	ADMINISTRATIVO/A	F	C-O	C1	AG	ADMTVA	TM	22	7.359,02 €	V
F94	ADMINISTRATIVO/A	F	C-O	C1	AG	ADMTVA	TM	22	7.359,02 €	V
F74	LETRADO/A ASESOR/A JURÍDICO/A	F	C-O	A1	AE	TEC	TS	26	10.603,01 €	V
F77	AUXILIAR ADMINISTRATIVO/A	F	C-O	C2	AG	AUX	BAS	18	5.991,48 €	V
F75	LETRADO/A ASESOR/A JURÍDICO/A	F	C-O	A1	AE	TEC	TS	26	7.307,04 €	V
F76	ADMINISTRATIVO/A	F	C-O	C1	AG	ADMTVA	TM	22	7.359,02 €	V
F91	ADMINISTRATIVO/A	F	C-O	C1	AG	ADMTVA	TM	22	7.359,02 €	V
UNIDAD ORGANIZATIVA		INFORMÁTICA								
UNIDAD ADMINISTRATIVA										
PROGRAMA		920/04								
L40	TÉCNICO/A ESPEC. INFORMÁTICA	L	C-O	C1			TM	22	7.847,89 €	
L41	ADMINISTR. SIST. INFORMÁTICO	L	C-O	C1			TM	22	7.847,89 €	
UNIDAD ORGANIZATIVA		ESTADÍSTICA								
UNIDAD ADMINISTRATIVA										
PROGRAMA		920/00								
F65	ADMINISTRATIVO/A	F	C-O	C1	AG	ADMTVA	TM	22	7.359,02 €	PI
F66	AUXILIAR ADMINISTRATIVO	F	C-O	C2	AG	AUX	BAS	18	5.991,48 €	V
F67	AUX. ADMTVO. DE SECRETARIA	F	C-O	C2	AG	AUX	BAS	18	5.991,48 €	
UNIDAD ORGANIZATIVA		SERVICIO DE ATENCIÓN AL CIUDADANO								
UNIDAD ADMINISTRATIVA										
PROGRAMA		920/00								
F61	CELADOR/A	F	C-O	AP	AE	SE	ST	14	5.520,75 €	
F62	CONSERJE	F	C-O	AP	AG	SUB	ST	14	6.914,79 €	V
F63	AUXILIAR INFORMACIÓN	F	C-O	C2	AG	AUX	BAS	18	5.940,40 €	V
L33	ADMINISTRATIVO/A	L	C-O	C1			TM	22	8.397,66 €	
L35	CONSERJE REGISTRO	L	C-O	AP			BAS	14	6.914,79 €	
PROGRAMA		493/01								
F51	TÉCNICO/A CONSUMO	F	C-O	A2	AE	TEC	TS	23	7.052,66 €	V
UNIDAD ORGANIZATIVA		RECURSOS HUMANOS								
UNIDAD ADMINISTRATIVA										
PROGRAMA		920/00								
F68	TÉCNICO/A RECURSOS HUMANOS	F	C-O	A2	AG	GEST	TS	25	10.401,62 €	V
F69	ADMINISTRATIVO/A	F	C-O	C1	AG	ADMTVA	TM	22	7.359,02 €	PI
F70	ADMINISTRATIVO/A	F	C-O	C1	AG	ADMTVA	TM	22	7.359,02 €	PI
F95	ADMINISTRATIVO/A	F	C-O	C1	AG	ADMTVA	TM	22	7.359,02 €	V

AYUNTAMIENTO DE PALMA DEL RÍO

Plaza Mayor de Andalucía nº 1 – 14700 Palma del Río (Córdoba) -Teléfono 957 710 244 - Fax 957 644 739 - <http://www.palmadelrio.es>

Código seguro de verificación (CSV):

6713 4ED7 868E A198 2940



67134ED7868EA1982940

Este documento es una copia en papel de un documento electrónico. El original podrá verificarse en <https://www.palmadelrio.es/sede>.

Firmado por La Jefa de Recursos Humanos FLORIDO GODOY BELEN VANESA el 3/12/2020

F71	TÉCNICO/A AUXILIAR DE PERSONAL	F	C-O	C2	AG	AUX	BAS	18	5.991,48 €	
F72	TÉCNICO/A AUXILIAR DE PERSONAL	F	C-O	C2	AG	AUX	BAS	18	5.991,48 €	
L37	GRADUADO/A SOCIAL	L	C-O	A2			TS	23	7.563,35 €	
UNIDAD ORGANIZATIVA		SERVICIO DE LIMPIEZA								
UNIDAD ADMINISTRATIVA										
PROGRAMA		920/03								
L42	LIMPIADOR/A	L	C-O	AP			ST	10	5.713,67 €	V
L43	LIMPIADOR/A	L	C-O	AP			ST	10	5.713,67 €	V
L44	LIMPIADOR/A	L	C-O	AP			ST	10	5.713,67 €	V

RELACIÓN DE PUESTOS DE TRABAJO

ÁREA		ADMINISTRACIÓN GENERAL								
UNIDAD ORGANIZATIVA		SERVICIOS INTERNOS								
UNIDAD ADMINISTRATIVA										
PROGRAMA		920/00								
COD	DENOMINACIÓN	AD	SP	GCP	ESC	SUBE	TIT	CD	CE 14 PAGAS	OBS
L31	DIRECTOR/A SERVICIOS INTERNOS	L	C-O	C1			TM	22	11.640,04 €	

RELACIÓN DE PUESTOS DE TRABAJO

ÁREA		ADMINISTRACIÓN GENERAL								
UNIDAD ORGANIZATIVA		ORGANISMOS AUTÓNOMOS								
UNIDAD ADMINISTRATIVA										
PROGRAMA		920/00								
COD	DENOMINACIÓN	AD	SP	GCP	ESC	SUBE	TIT	CD	CE 14 PAGAS	OBS
F73	TÉCNICO GESTIÓN OO.AA.	F	C-O	A1	AE	TEC	TS	26	9.597,60 €	V

NOMENCLATURA:

- COD:** Código Empleado Público
- AD:** Adscripción
 - F: Funcionario/a
 - L: Laboral
- SP:** Sistema de Provisión
 - C: Concurso
 - O: Oposición
 - C-O: Concurso – Oposición
 - LD: Libre designación
- GCP:** Grupo Clasificación Profesional
- ESC:** Escala
 - HN: Habilitación de Carácter Nacional
 - AG: Administración General
 - AE: Administración Especial
- SUBE:** Subescala
 - SE: De Servicios Especiales
 - TEC: Técnica
 - GEST: De Gestión
- ADMTVA:** Administrativa
- AUX:** Auxiliar
- SUB:** Subalterna
- SEC:** Secretaría
- IT:** Intervención-Tesorería
- TIT:** Titulación requerida para el puesto
 - TS: Titulación Superior
 - TM: Titulación Media
 - BAS: Titulación Básica
 - ST: Sin Titulación
- CD:** Complemento de Destino
- CE:** Complemento Específico
- OBS:** Observaciones
 - V: Vacante
 - EXC: Excedencia
 - PI: Promoción Interna
 - FUN: Funcionarización

AYUNTAMIENTO DE PALMA DEL RÍO

Plaza Mayor de Andalucía nº 1 – 14700 Palma del Río (Córdoba) -Teléfono 957 710 244 - Fax 957 644 739 - <http://www.palmadelrio.es>

Código seguro de verificación (CSV):

6713 4ED7 868E A198 2940



67134ED7868EA1982940

Este documento es una copia en papel de un documento electrónico. El original podrá verificarse en <https://www.palmadelrio.es/sede>.

Firmado por La Jefa de Recursos Humanos FLORIDO GODOY BELEN VANESA el 3/12/2020

ÁREA: ADMINISTRACIÓN FINANCIERA



Código seguro de verificación (CSV):

6713 4ED7 868E A198 2940



67134ED7868EA1982940

Este documento es una copia en papel de un documento electrónico. El original podrá verificarse en <https://www.palmadelrio.es/sede>.

Firmado por La Jefa de Recursos Humanos FLORIDO GODOY BELEN VANESA el 3/12/2020

ÁREA: ADMINISTRACIÓN FINANCIERA

ORGANIGRAMA

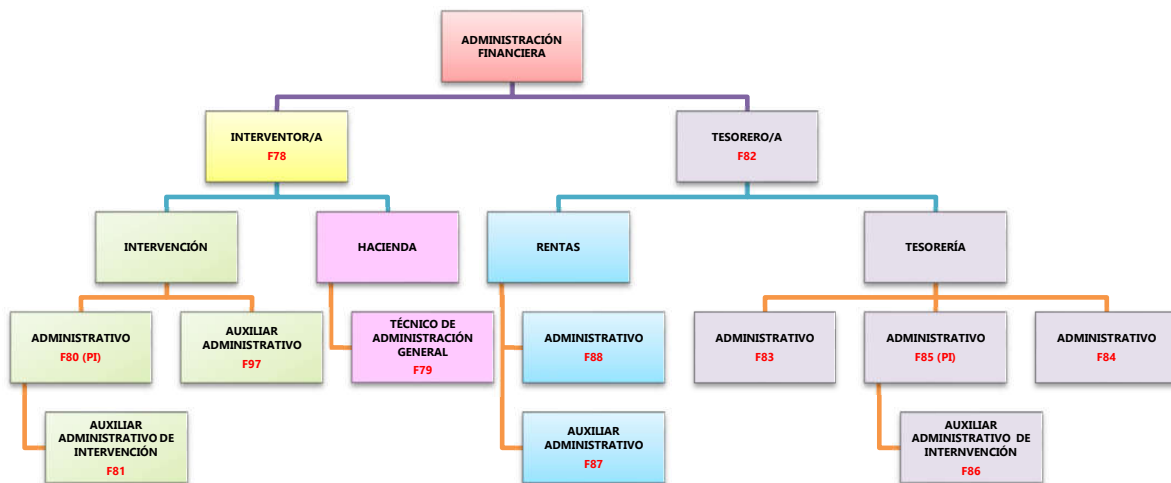

AYUNTAMIENTO DE PALMA DEL RÍO

Plaza Mayor de Andalucía nº 1 – 14700 Palma del Río (Córdoba) -Teléfono 957 710 244 - Fax 957 644 739 - <http://www.palmadelrio.es>

Código seguro de verificación (CSV):

6713 4ED7 868E A198 2940



67134ED7868EA1982940

Este documento es una copia en papel de un documento electrónico. El original podrá verificarse en <https://www.palmadelrio.es/sede>.

Firmado por La Jefa de Recursos Humanos FLORIDO GODOY BELEN VANESA el 3/12/2020

RELACIÓN DE PUESTOS DE TRABAJO										
ÁREA		ADMINISTRACIÓN FINANCIERA								
UNIDAD ORGANIZATIVA		INTERVENCIÓN								
UNIDAD ADMINISTRATIVA		931/00								
PROGRAMA		931/00								
COD	DENOMINACIÓN	AD	SP	GCP	ESC	SUBE	TIT	CD	CE 14 PAGAS	OBS
F78	INTERVENTOR/A	F	C	A1	HN	IT	TS	30	13.666,82 €	V
F80	ADMINISTRATIVO/A	F	C-O	C1	AG	ADMTVA	TM	22	7.359,02 €	PI
F81	AUXILIAR ADMTVO. INTERVENCIÓN	F	C-O	C2	AG	AUX	BAS	18	5.991,48 €	
F97	AUXILIAR ADMINISTRATIVO/A	F	C-O	C2	AG	AUX	BAS	18	5.991,48 €	V
UNIDAD ORGANIZATIVA		TESORERÍA								
UNIDAD ADMINISTRATIVA		931/00								
PROGRAMA		931/00								
F82	TESORERO/A	F	C	A1	HN	IT	TS	30	12.661,41 €	
F83	ADMINISTRATIVO/A	F	C-O	C1	AG	ADMTVA	TM	22	7.359,02 €	V
F84	ADMINISTRATIVO/A	F	C-O	C1	AG	ADMTVA	TM	22	7.359,02 €	
F85	ADMINISTRATIVO/A	F	C-O	C1	AG	ADMTVA	TM	22	7.359,02 €	PI
F86	AUXILIAR ADMTVO. INTERVENCIÓN	F	C-O	C2	AG	AUX	BAS	18	5.991,48 €	
UNIDAD ORGANIZATIVA		RENTAS								
UNIDAD ADMINISTRATIVA		931/00								
PROGRAMA		931/00								
F87	AUXILIAR ADMINISTRATIVO/A	F	C-O	C2	AG	AUX	BAS	18	5.991,48 €	V
F88	ADMINISTRADOR/A	F	C-O	C1	AG	ADMTVA	BAS	18	7.359,02 €	V
UNIDAD ORGANIZATIVA		HACIENDA								
UNIDAD ADMINISTRATIVA		931/00								
PROGRAMA		931/00								
F79	TÉCNICO/A ADMON. GENERAL	F	C-O	A1	AG	TEC	TS	26	7.307,04 €	V

NOMENCLATURA:

- COD:** Código Empleado Público
- AD:** Adscripción
 - F: Funcionario/a
 - L: Laboral
- SP:** Sistema de Provisión
 - C: Concurso
 - O: Oposición
 - C-O: Concurso – Oposición
 - LD: Libre designación
- GCP:** Grupo Clasificación Profesional
- ESC:** Escala
 - HN: Habilitación de Carácter Nacional
 - AG: Administración General
 - AE: Administración Especial
- SUBE:** Subescala
 - SE: De Servicios Especiales
 - TEC: Técnica
 - GEST: De Gestión
- ADMTVA:** Administrativa
- AUX:** Auxiliar
- SUB:** Subalterna
- SEC:** Secretaría
- IT:** Intervención-Tesorería
- TIT:** Titulación requerida para el puesto
 - TS: Titulación Superior
 - TM: Titulación Media
 - BAS: Titulación Básica
 - ST: Sin Titulación
- CD:** Complemento de Destino
- CE:** Complemento Específico
- OBS:** Observaciones
 - V: Vacante
 - EXC: Excedencia
 - PI: Promoción Interna
 - FUN: Funcionarización
 - EXT: A extinguir

AYUNTAMIENTO DE PALMA DEL RÍOPlaza Mayor de Andalucía nº 1 – 14700 Palma del Río (Córdoba) - Teléfono 957 710 244 - Fax 957 644 739 - <http://www.palmadelrio.es>

Código seguro de verificación (CSV):

6713 4ED7 868E A198 2940



67134ED7868EA1982940

Este documento es una copia en papel de un documento electrónico. El original podrá verificarse en <https://www.palmadelrio.es/sede>.

Firmado por La Jefa de Recursos Humanos FLORIDO GODOY BELEN VANESA el 3/12/2020

ÁREA: SEGURIDAD CIUDADANA

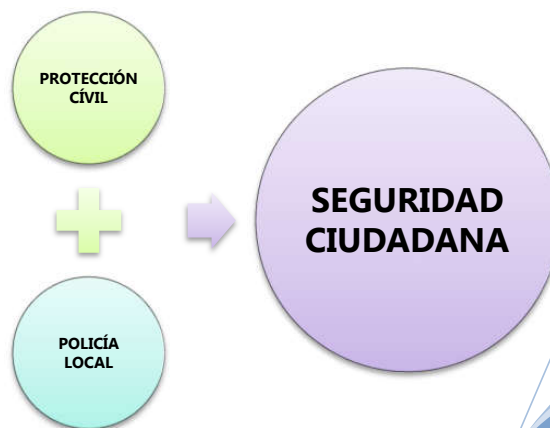

Código seguro de verificación (CSV):

6713 4ED7 868E A198 2940



67134ED7868EA1982940

Este documento es una copia en papel de un documento electrónico. El original podrá verificarse en <https://www.palmadelrio.es/sede>.

Firmado por La Jefa de Recursos Humanos FLORIDO GODOY BELEN VANESA el 3/12/2020

ÁREA: SEGURIDAD CIUDADANA

ORGANIGRAMA

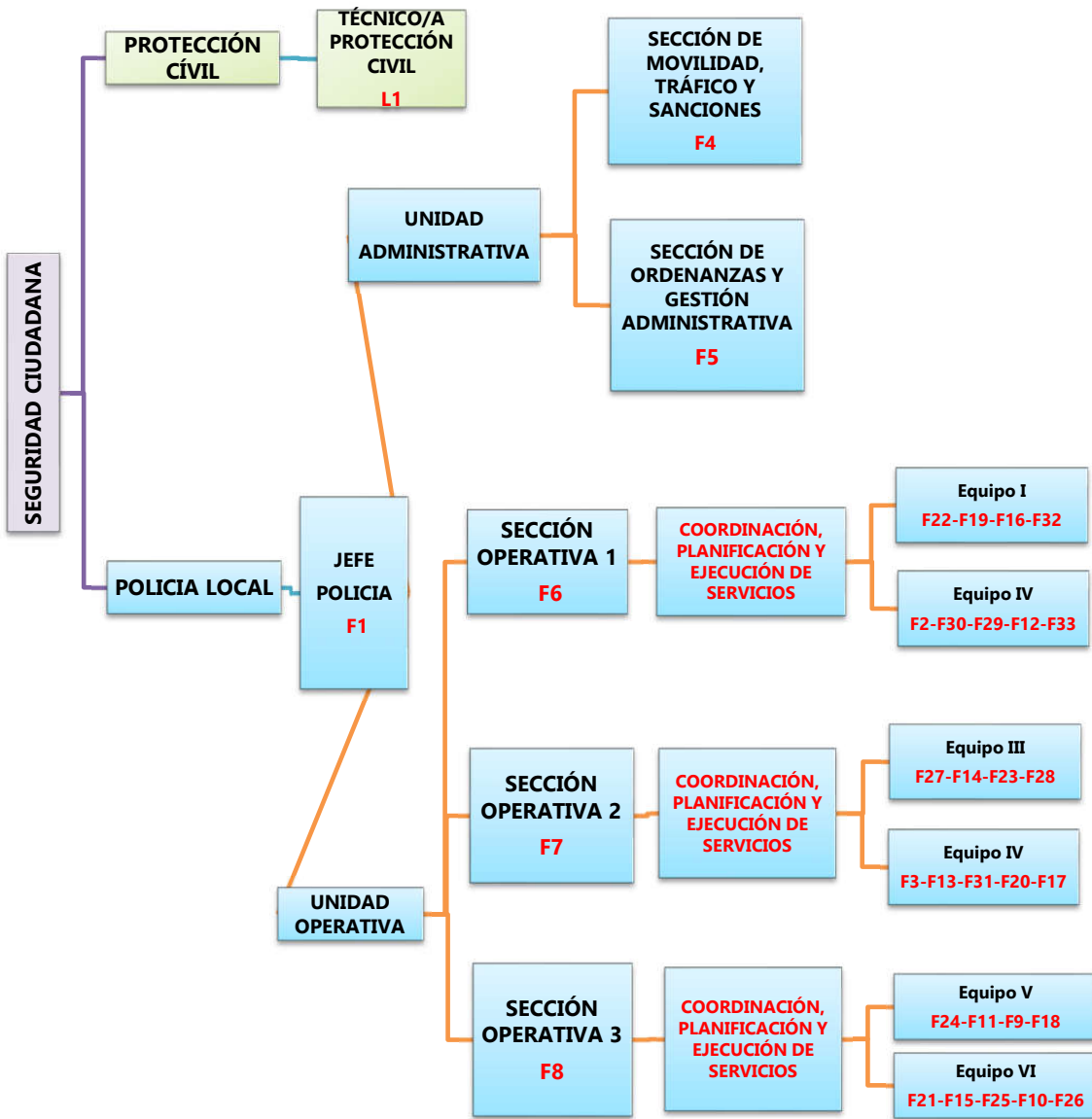

AYUNTAMIENTO DE PALMA DEL RÍO

Plaza Mayor de Andalucía nº 1 – 14700 Palma del Río (Córdoba) -Teléfono 957 710 244 - Fax 957 644 739 - <http://www.palmadelrio.es>

Código seguro de verificación (CSV):

6713 4ED7 868E A198 2940



67134ED7868EA1982940

Este documento es una copia en papel de un documento electrónico. El original podrá verificarse en <https://www.palmadelrio.es/sede>.

Firmado por La Jefa de Recursos Humanos FLORIDO GODOY BELEN VANESA el 3/12/2020

RELACIÓN DE PUESTOS DE TRABAJO										
ÁREA			SEGURIDAD CIUDADANA							
UNIDAD ORGANIZATIVA			POLICIA LOCAL							
UNIDAD ADMINISTRATIVA			130/00							
PROGRAMA			130/00							
COD	DENOMINACIÓN	AD	SP	GCP	ESC	SUBE	TIT	CD	CE 14 PAGAS	OBS
F1	SUBINSPECTOR – JEFE POLICIA LOCAL	F	LD	A2	AE	SE	TS	26	13.515,52 €	
F2	OFICIAL POLICIA LOCAL	F	C-O	C1	AE	SE	TM	22	8.055,47 €	P.I. V
F3	OFICIAL POLICIA LOCAL	F	C-O	C1	AE	SE	TM	22	8.055,47 €	P.I. V
F4	OFICIAL POLICIA LOCAL	F	C-O	C1	AE	SE	TM	22	12.307,93 €	P.I.
F5	OFICIAL POLICIA LOCAL	F	C-O	C1	AE	SE	TM	22	12.307,93 €	P.I.
F6	OFICIAL POLICIA LOCAL	F	C-O	C1	AE	SE	TM	22	12.307,93 €	P.I.
F7	OFICIAL POLICIA LOCAL	F	C-O	C1	AE	SE	TM	22	12.307,93 €	P.I.
F8	OFICIAL POLICIA LOCAL	F	C-O	C1	AE	SE	TM	22	12.307,93 €	P.I.
F9	POLICIA LOCAL	F	O	C1	AE	SE	TM	22	6.255,85 €	V
F10	POLICIA LOCAL	F	O	C1	AE	SE	TM	22	6.255,85 €	V
F11	POLICIA LOCAL	F	O	C1	AE	SE	TM	22	6.255,85 €	
F12	POLICIA LOCAL	F	O	C1	AE	SE	TM	22	6.255,85 €	
F13	POLICIA LOCAL	F	O	C1	AE	SE	TM	22	6.255,85 €	
F14	POLICIA LOCAL	F	O	C1	AE	SE	TM	22	6.255,85 €	
F15	POLICIA LOCAL	F	O	C1	AE	SE	TM	22	6.255,85 €	
F16	POLICIA LOCAL	F	O	C1	AE	SE	TM	22	6.255,85 €	
F17	POLICIA LOCAL	F	O	C1	AE	SE	TM	22	6.255,85 €	V
F18	POLICIA LOCAL	F	O	C1	AE	SE	TM	22	6.255,85 €	V
F19	POLICIA LOCAL	F	O	C1	AE	SE	TM	22	6.255,85 €	
F20	POLICIA LOCAL	F	O	C1	AE	SE	TM	22	6.255,85 €	
F21	POLICIA LOCAL	F	O	C1	AE	SE	TM	22	6.255,85 €	
F22	POLICIA LOCAL	F	O	C1	AE	SE	TM	22	6.255,85 €	
F23	POLICIA LOCAL	F	O	C1	AE	SE	TM	22	6.255,85 €	
F24	POLICIA LOCAL	F	O	C1	AE	SE	TM	22	6.255,85 €	
F25	POLICIA LOCAL	F	O	C1	AE	SE	TM	22	6.255,85 €	
F26	POLICIA LOCAL	F	O	C1	AE	SE	TM	22	6.255,85 €	
F27	POLICIA LOCAL	F	O	C1	AE	SE	TM	22	6.255,85 €	
F28	POLICIA LOCAL	F	O	C1	AE	SE	TM	22	6.255,85 €	V
F29	POLICIA LOCAL	F	O	C1	AE	SE	TM	22	6.255,85 €	
F30	POLICIA LOCAL	F	O	C1	AE	SE	TM	22	6.255,85 €	
F31	POLICIA LOCAL	F	O	C1	AE	SE	TM	22	6.255,85 €	
F32	POLICIA LOCAL	F	O	C1	AE	SE	TM	22	6.255,85 €	V
F33	POLICIA LOCAL	F	O	C1	AE	SE	TM	22	6.255,85 €	
UNIDAD ORGANIZATIVA			PROTECCIÓN CIVIL							
UNIDAD ADMINISTRATIVA			135/00							
PROGRAMA			135/00							
COD	DENOMINACIÓN	AD	SP	GCP	ESC	SUBE	TIT	CD	CE 14 PAGAS	OBS
L1	TÉCNICO/A PROTECCIÓN CIVIL	L	C-O	C1			TM	22	9.890,93 €	

AYUNTAMIENTO DE PALMA DEL RÍO

Plaza Mayor de Andalucía nº 1 – 14700 Palma del Río (Córdoba) -Teléfono 957 710 244 - Fax 957 644 739 - <http://www.palmadelrio.es>

Código seguro de verificación (CSV):

6713 4ED7 868E A198 2940



67134ED7868EA1982940

Este documento es una copia en papel de un documento electrónico. El original podrá verificarse en <https://www.palmadelrio.es/sede>.

Firmado por La Jefa de Recursos Humanos FLORIDO GODOY BELEN VANESA el 3/12/2020

NOMENCLATURA:

- | | |
|--|---|
| <p>1. COD: Código Empleado Público</p> <p>2. AD: Adscripción</p> <p style="padding-left: 20px;">a. F: Funcionario/a</p> <p style="padding-left: 20px;">b. L: Laboral</p> <p>3. SP: Sistema de Provisión</p> <p style="padding-left: 20px;">a. C: Concurso</p> <p style="padding-left: 20px;">b. O: Oposición</p> <p style="padding-left: 20px;">c. C-O: Concurso – Oposición</p> <p style="padding-left: 20px;">d. LD: Libre designación</p> <p>4. GCP: Grupo Clasificación Profesional</p> <p>5. ESC: Escala</p> <p style="padding-left: 20px;">a. HN: Habilitación de Carácter Nacional</p> <p style="padding-left: 20px;">b. AG: Administración General</p> <p style="padding-left: 20px;">c. AE: Administración Especial</p> <p>6. SUBE: Subescala</p> <p style="padding-left: 20px;">a. SE: De Servicios Especiales</p> <p style="padding-left: 20px;">b. TEC: Técnica</p> <p style="padding-left: 20px;">c. GEST: De Gestión</p> <p style="padding-left: 20px;">d. ADMTVA: Administrativa</p> <p style="padding-left: 20px;">e. AUX: Auxiliar</p> <p style="padding-left: 20px;">f. SUB: Subalterna</p> | <p>g. SEC: Secretaría</p> <p>h. IT: Intervención-Tesorería</p> <p>7. TIT: Titulación requerida para el puesto</p> <p style="padding-left: 20px;">a. TS: Titulación Superior</p> <p style="padding-left: 20px;">b. TM: Titulación Media</p> <p style="padding-left: 20px;">c. BAS: Titulación Básica</p> <p style="padding-left: 20px;">d. ST: Sin Titulación</p> <p>8. CD: Complemento de Destino</p> <p>9. CE: Complemento Específico</p> <p>10. OBS: Observaciones</p> <p style="padding-left: 20px;">a. V: Vacante</p> <p style="padding-left: 20px;">b. EXC: Excedencia</p> <p style="padding-left: 20px;">c. PI: Promoción Interna</p> <p style="padding-left: 20px;">d. FUN: Funcionarización</p> <p style="padding-left: 20px;">e. S.A.: Segunda Actividad.</p> |
|--|---|

AYUNTAMIENTO DE PALMA DEL RÍO

Plaza Mayor de Andalucía nº 1 – 14700 Palma del Río (Córdoba) -Teléfono 957 710 244 - Fax 957 644 739 - <http://www.palmadelrio.es>

Código seguro de verificación (CSV):

6713 4ED7 868E A198 2940



67134ED7868EA1982940

Este documento es una copia en papel de un documento electrónico. El original podrá verificarse en <https://www.palmadelrio.es/sede>.

Firmado por La Jefa de Recursos Humanos FLORIDO GODOY BELEN VANESA el 3/12/2020

ÁREA: URBANISMO

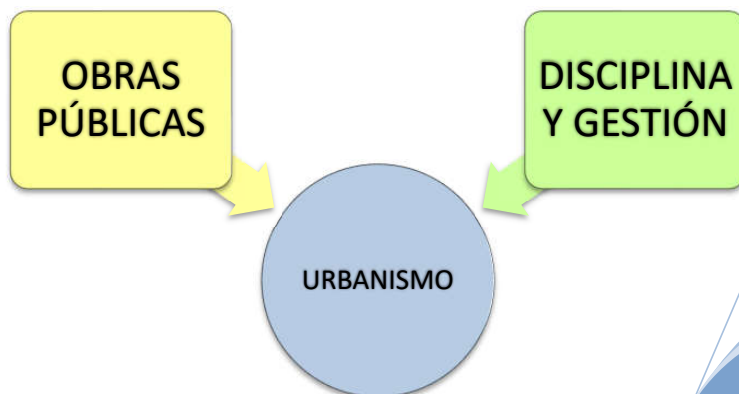

Código seguro de verificación (CSV):

6713 4ED7 868E A198 2940



67134ED7868EA1982940

Este documento es una copia en papel de un documento electrónico. El original podrá verificarse en <https://www.palmadelrio.es/sede>.

Firmado por La Jefa de Recursos Humanos FLORIDO GODOY BELEN VANESA el 3/12/2020

ÁREA: URBANISMO

ORGANIGRAMA

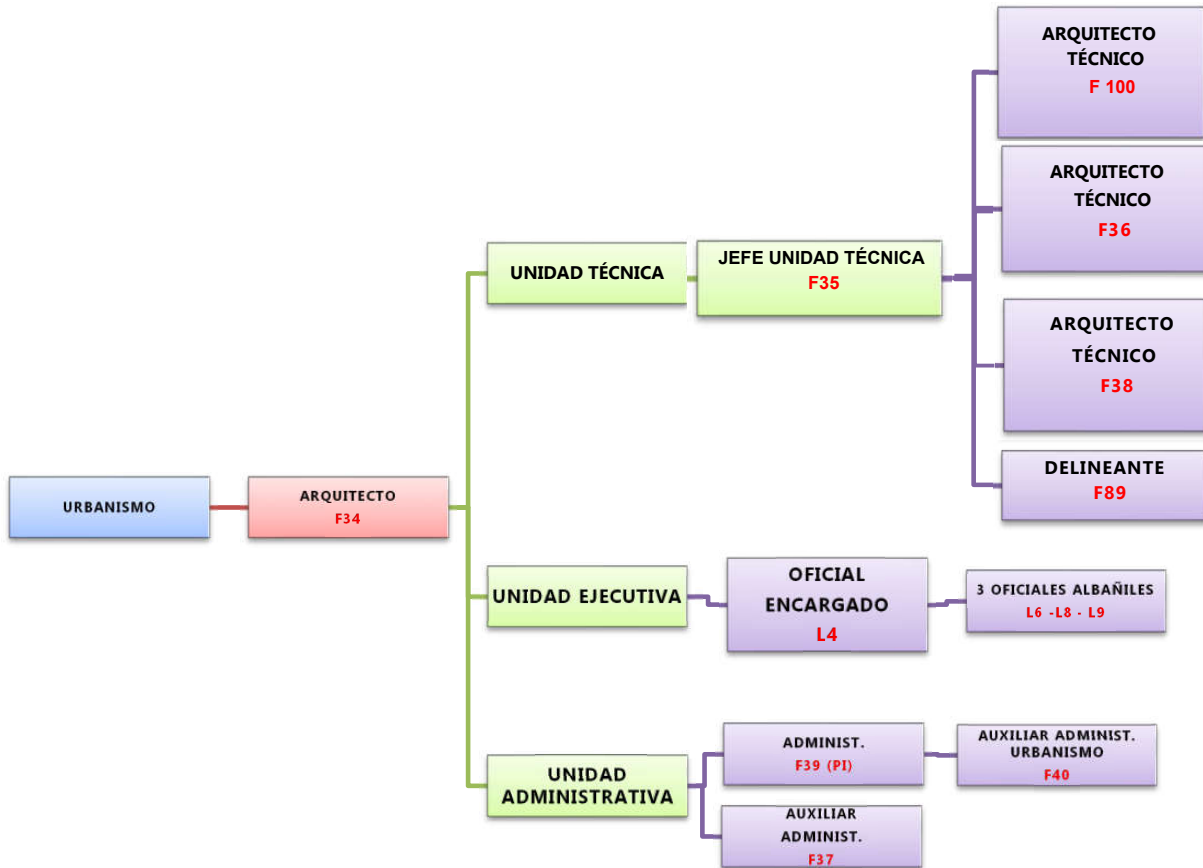

AYUNTAMIENTO DE PALMA DEL RÍO

Plaza Mayor de Andalucía nº 1 – 14700 Palma del Río (Córdoba) -Teléfono 957 710 244 - Fax 957 644 739 - <http://www.palmadelrio.es>

Código seguro de verificación (CSV):

6713 4ED7 868E A198 2940



67134ED7868EA1982940

Este documento es una copia en papel de un documento electrónico. El original podrá verificarse en <https://www.palmadelrio.es/sede>.

Firmado por La Jefa de Recursos Humanos FLORIDO GODOY BELEN VANESA el 3/12/2020

RELACIÓN DE PUESTOS DE TRABAJO										
ÁREA		URBANISMO								
UNIDAD ORGANIZATIVA		URBANISMO								
UNIDAD ADMINISTRATIVA		URBANISMO								
PROGRAMA		150/00								
COD	DENOMINACIÓN	AD	SP	GCP	ESC	SUBE	TIT	CD	CE 14 PAGAS	OBS
F34	ARQUITECTO/A	F	C-O	A1	AE	TEC	TS	26	13.666,82 €	
F38	ARQUITECTO/A TÉCNICO/A	F	C-O	A2	AE	TEC	TS	25	10.776,02 €	V
F39	ADMINISTRATIVO/A	F	C-O	C1	AG	ADMTVA	TM	22	7.359,02 €	PI
F40	AUXILIAR ADMTVO. URBANISMO	F	C-O	C2	AG	AUX	BAS	18	5.991,48 €	
F89	DELINEANTE	F	C-O	B	AE	TEC	TECS	22	7.563,35 €	V
L4	OFICIAL/A ENCARGADO/A	L	C-O	C2			BAS	16	9.921,37 €	V
L6	OFICIAL/A ALBAÑIL	L	C-O	C2			BAS	15	8.882,73 €	V
L8	OFICIAL/A ALBAÑIL	L	C-O	C2			BAS	15	8.882,73 €	V
L9	OFICIAL/A ALBAÑIL	L	C-O	C2			BAS	15	8.882,73 €	V
F100	ARQUITECTO/A TÉCNICO/A	F	C-O	A2	AE	TEC	TS	25	10.776,02 €	V
F36	ARQUITECTO/A TÉCNICO/A	F	C-O	A2	AE	TEC	TS	25	10.776,02 €	V
F37	AUXILIAR ADMINISTRATIVO/A	F	C-O	C2	AG	AUX	BAS	18	5.991,48 €	V
F34	JEFE UNIDAD TÉCNICA	F	C-O	A1	AE	TEC	TS	26	13.666,82 €	PI

NOMENCLATURA:

- COD:** Código Empleado Público
- AD:** Adscripción
 - F:** Funcionario/a
 - L:** Laboral
- SP:** Sistema de Provisión
 - C:** Concurso
 - O:** Oposición
 - C-O:** Concurso – Oposición
 - LD:** Libre designación
- GCP:** Grupo Clasificación Profesional
- ESC:** Escala
 - HN:** Habilitación de Carácter Nacional
 - AG:** Administración General
 - AE:** Administración Especial
- SUBE:** Subescala
 - SE:** De Servicios Especiales
 - TEC:** Técnica
 - GEST:** De Gestión
- ADMTVA:** Administrativa
- AUX:** Auxiliar
- SUB:** Subalterna
- SEC:** Secretaría
- IT:** Intervención-Tesorería
- TIT:** Titulación requerida para el puesto
 - TS:** Titulación Superior
 - TM:** Titulación Media
 - BAS:** Titulación Básica
 - ST:** Sin Titulación
 - TECS:** Técnico Superior.
- CD:** Complemento de Destino
- CE:** Complemento Específico
- OBS:** Observaciones
 - V:** Vacante
 - EXC:** Excedencia
 - PI:** Promoción Interna
 - FUN:** Funcionarización

AYUNTAMIENTO DE PALMA DEL RÍOPlaza Mayor de Andalucía nº 1 – 14700 Palma del Río (Córdoba) -Teléfono 957 710 244 - Fax 957 644 739 - <http://www.palmadelrio.es>

Código seguro de verificación (CSV):

6713 4ED7 868E A198 2940



67134ED7868EA1982940

Este documento es una copia en papel de un documento electrónico. El original podrá verificarse en <https://www.palmadelrio.es/sede>.

Firmado por La Jefa de Recursos Humanos FLORIDO GODOY BELEN VANESA el 3/12/2020

ÁREA: SERVICIOS PÚBLICOS

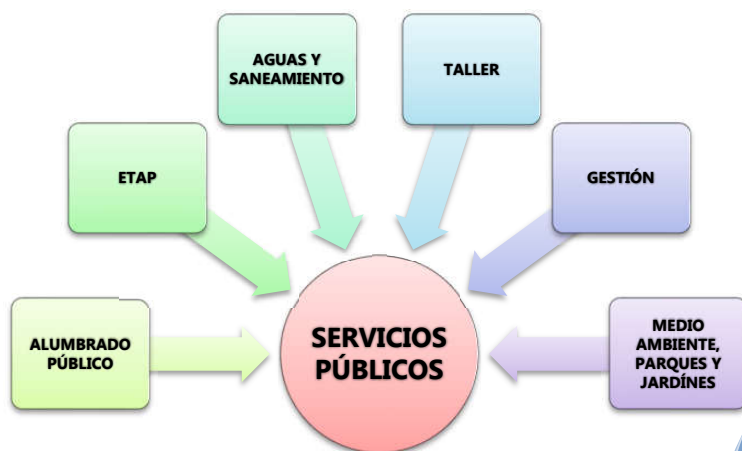

Código seguro de verificación (CSV):

6713 4ED7 868E A198 2940



67134ED7868EA1982940

Este documento es una copia en papel de un documento electrónico. El original podrá verificarse en <https://www.palmadelrio.es/sede>.

Firmado por La Jefa de Recursos Humanos FLORIDO GODOY BELEN VANESA el 3/12/2020

ÁREA: SERVICIOS PÚBLICOS

ORGANIGRAMA

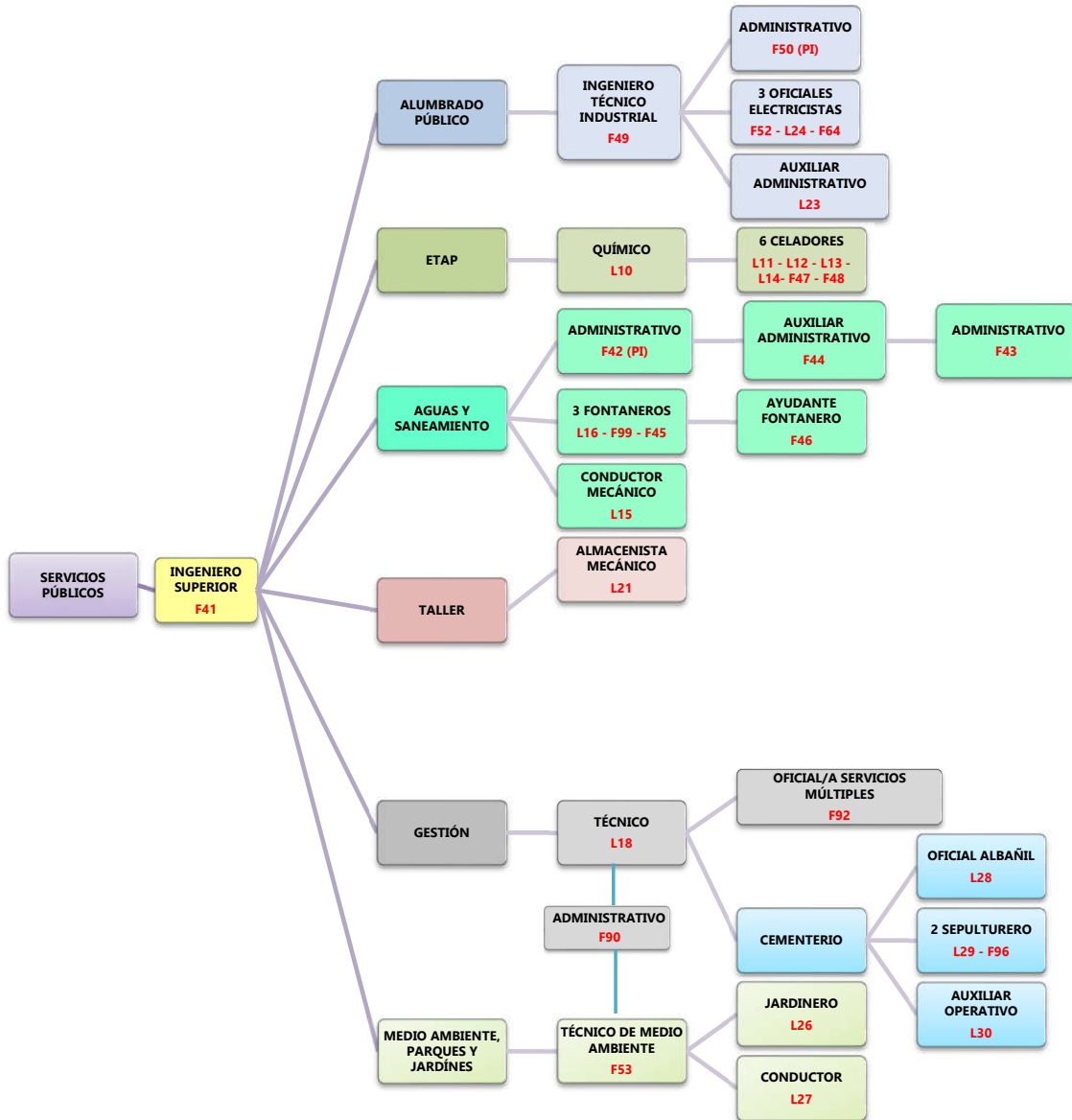

AYUNTAMIENTO DE PALMA DEL RÍO

Plaza Mayor de Andalucía nº 1 – 14700 Palma del Río (Córdoba) -Teléfono 957 710 244 - Fax 957 644 739 - <http://www.palmadelrio.es>

Código seguro de verificación (CSV):

6713 4ED7 868E A198 2940



67134ED7868EA1982940

Este documento es una copia en papel de un documento electrónico. El original podrá verificarse en <https://www.palmadelrio.es/sede>.

Firmado por La Jefa de Recursos Humanos FLORIDO GODOY BELEN VANESA el 3/12/2020

RELACIÓN DE PUESTOS DE TRABAJO										
ÁREA		SERVICIOS PÚBLICOS								
PROGRAMA		161/00								
COD	DENOMINACIÓN	AD	SP	GCP	ESC	SUBE	TIT	CD	CE 14 PAGAS	OBS
F41	INGENIERO/A SUPERIOR	F	C-O	A1	AE	TEC	TS	26	13.666,82 €	V
UNIDAD ORGANIZATIVA		MEDIO AMBIENTE, PARQUES Y JARDINES								
UNIDAD ADMINISTRATIVA		171/00								
F53	TÉCNICO DE MEDIO AMBIENTE	F	C-O	A1	AE	TEC	TS	26	9.890,93 €	V
L26	JARDINERO/A	L	C-O	C2			BAS	15	8.330,33 €	
L27	CONDUCTOR/A	L	C-O	C2			BAS	15	8.882,73 €	V
UNIDAD ORGANIZATIVA		ALUMBRADO PÚBLICO								
UNIDAD ADMINISTRATIVA		165/00								
F49	INGENIERO/A TÉCNICO/A INDUST.	F	C-O	A2	AE	TEC	TS	25	10.776,02 €	V
F50	ADMINISTRATIVO/A	F	C-O	C1	AG	ADMTV A	TM	22	7.359,02 €	PI
F52	OFICIAL/A ELECTRICISTA	F	C-O	C2	AE	SE	BAS	15	8.882,73 €	V
L23	AUXILIAR ADMINISTRATIVO/A	L	C-O	C2			BAS	18	5.991,48 €	
L24	OFICIAL/A ELECTRICISTA	L	C-O	C2			BAS	15	8.882,73 €	V
F64	OFICIAL/A ELECTRICISTA	F	C-O	C2	AE	SE	BAS	15	8.882,73 €	V
UNIDAD ORGANIZATIVA		ETAP								
UNIDAD ADMINISTRATIVA		161/00								
F47	CELADOR/A	F	C-O	AP	AE	SE	ST	14	6.531,29 €	V
F48	CELADOR/A	F	C-O	AP	AE	SE	ST	14	6.531,29 €	V
L10	QUÍMICO/A	L	C-O	A1			TS	26	9.890,93 €	EXC
L11	CELADOR/A	L	C-O	AP			ST	14	6.531,29 €	V
L12	CELADOR/A	L	C-O	AP			ST	14	6.531,29 €	
L13	CELADOR/A	L	C-O	AP			ST	14	6.531,29 €	V
L14	CELADOR/A	L	C-O	AP			ST	14	6.531,29 €	
UNIDAD ORGANIZATIVA		AGUAS Y SANEAMIENTO								
UNIDAD ADMINISTRATIVA		161/00								
F42	ADMINISTRATIVO/A	F	C-O	C1	AG	ADMTV A	TM	22	7.359,02 €	PI
F43	ADMINISTRATIVO/A	F	C-O	C1	AG	ADMTV A	TM	22	7.359,02 €	V
F44	AUXILIAR ADMINISTRATIVO/A	F	C-O	C2	AG	AUX	BAS	18	5.991,48 €	V
F45	OFICIAL/A FONTANERO/A	F	C-O	C2	AE	SE	BAS	15	8.882,73 €	V
F46	AYUDANTE FONTANERO/A	F	C-O	C2	AE	SE	BAS	13	6.078,28 €	V
L15	CONDUCTOR/A MECÁNICO/A	L	C-O	C2			BAS	15	8.882,73 €	
L16	OFICIAL/A FONTANERO/A	L	C-O	C2			BAS	15	8.882,73 €	V

AYUNTAMIENTO DE PALMA DEL RÍO

Plaza Mayor de Andalucía nº 1 – 14700 Palma del Río (Córdoba) -Teléfono 957 710 244 - Fax 957 644 739 - <http://www.palmadelrio.es>

Código seguro de verificación (CSV):

6713 4ED7 868E A198 2940



67134ED7868EA1982940

Este documento es una copia en papel de un documento electrónico. El original podrá verificarse en <https://www.palmadelrio.es/sede>.

Firmado por La Jefa de Recursos Humanos FLORIDO GODOY BELEN VANESA el 3/12/2020

F99	OFICIAL/A FONTANERO/A	F	C-O	C2	AE	SE	BAS	15	8.882,73 €	V
UNIDAD ORGANIZATIVA		TALLER								
UNIDAD ADMINISTRATIVA		161/00								
PROGRAMA		161/00								
L21	ALMACENISTA MECÁNICO/A	L	C-O	C2			BAS	15	8.882,73 €	
UNIDAD ORGANIZATIVA		GESTIÓN								
UNIDAD ADMINISTRATIVA		161/00								
PROGRAMA		161/00								
L18	TÉCNICO/A	L	C-O	C1			TM	22	11.640,04 €	
F90	ADMINISTRATIVO/A	F	C-O	C1	AG	ADMTV A	TM	22	7.359,02 €	V
F92	OFICIAL/A SERVICIOS MÚLTIPLES	F	C-O	C2	AE	SE	BAS	15	8.882,73 €	V
UNIDAD ADMINISTRATIVA		CEMENTERIO								
PROGRAMA		164/00								
L28	OFICIAL/A ALBAÑIL	L	C-O	C2			BAS	15	8.882,73 €	V
L29	SEPULTURERO/A	L	C-O	AP			ST	14	8.882,73 €	V
F96	SEPULTURERO/A	F	C-O	AP	AE	SE	ST	14	8.882,73 €	V
L30	AUXILIAR OPERATIVO	L	C-O	AP			ST	14	8.882,73 €	V

NOMENCLATURA:

1. **COD:** Código Empleado Público
2. **AD:** Adscripción
 - a. **F:** Funcionario/a
 - b. **L:** Laboral
3. **SP:** Sistema de Provisión
 - a. **C:** Concurso
 - b. **O:** Oposición
 - c. **C-O:** Concurso – Oposición
 - d. **LD:** Libre designación
4. **GCP:** Grupo Clasificación Profesional
5. **ESC:** Escala
 - a. **HN:** Habilitación de Carácter Nacional
 - b. **AG:** Administración General
 - c. **AE:** Administración Especial
6. **SUBE:** Subescala
 - a. **SE:** De Servicios Especiales
 - b. **TEC:** Técnica
 - c. **GEST:** De Gestión
- d. **ADMTVA:** Administrativa
- e. **AUX:** Auxiliar
- f. **SUB:** Subalterna
- g. **SEC:** Secretaría
- h. **IT:** Intervención-Tesorería
7. **TIT:** Titulación requerida para el puesto
 - a. **TS:** Titulación Superior
 - b. **TM:** Titulación Media
 - c. **BAS:** Titulación Básica
 - d. **ST:** Sin Titulación
8. **CD:** Complemento de Destino
9. **CE:** Complemento Específico
10. **OBS:** Observaciones
 - a. **V:** Vacante
 - b. **EXC:** Excedencia
 - c. **PI:** Promoción Interna
 - d. **FUN:** Funcionarización

AYUNTAMIENTO DE PALMA DEL RÍOPlaza Mayor de Andalucía nº 1 – 14700 Palma del Río (Córdoba) -Teléfono 957 710 244 - Fax 957 644 739 - <http://www.palmadelrio.es>

Código seguro de verificación (CSV):

6713 4ED7 868E A198 2940



67134ED7868EA1982940

Este documento es una copia en papel de un documento electrónico. El original podrá verificarse en <https://www.palmadelrio.es/sede>.

Firmado por La Jefa de Recursos Humanos FLORIDO GODOY BELEN VANESA el 3/12/2020

ÁREA: DESARROLLO ECONÓMICO

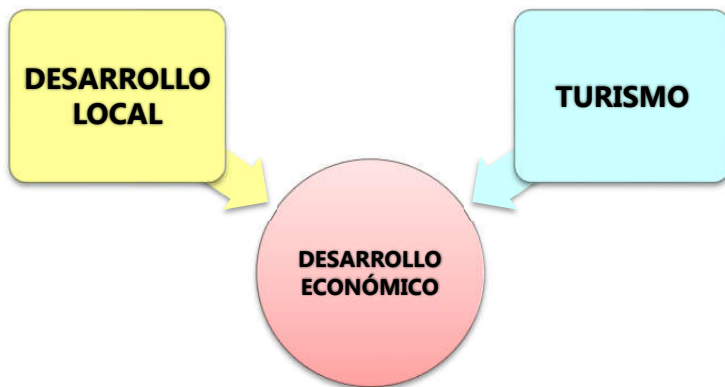

Código seguro de verificación (CSV):

6713 4ED7 868E A198 2940



67134ED7868EA1982940

Este documento es una copia en papel de un documento electrónico. El original podrá verificarse en <https://www.palmadelrio.es/sede>.

Firmado por La Jefa de Recursos Humanos FLORIDO GODOY BELEN VANESA el 3/12/2020

ÁREA: DESARROLLO ECONÓMICO

ORGANIGRAMA

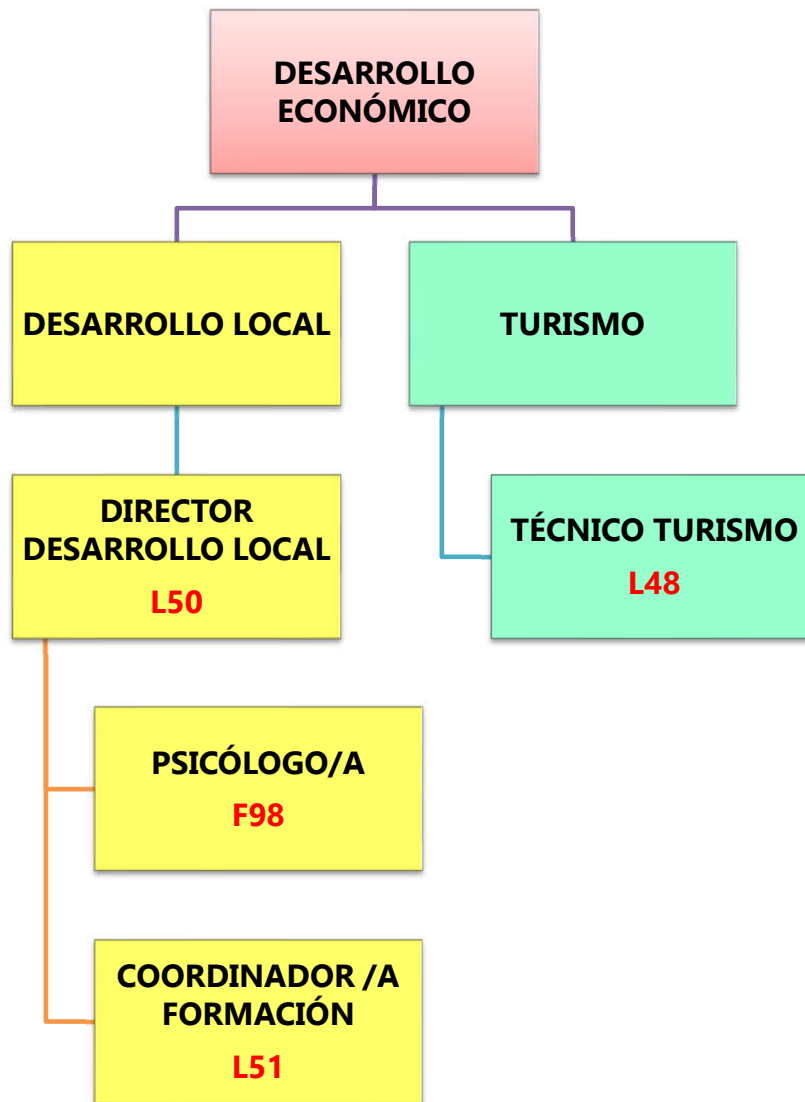

AYUNTAMIENTO DE PALMA DEL RÍO

Plaza Mayor de Andalucía nº 1 – 14700 Palma del Río (Córdoba) -Teléfono 957 710 244 - Fax 957 644 739 - <http://www.palmadelrio.es>

Código seguro de verificación (CSV):

6713 4ED7 868E A198 2940



67134ED7868EA1982940

Este documento es una copia en papel de un documento electrónico. El original podrá verificarse en <https://www.palmadelrio.es/sede>.

Firmado por La Jefa de Recursos Humanos FLORIDO GODOY BELEN VANESA el 3/12/2020

RELACIÓN DE PUESTOS DE TRABAJO										
ÁREA		DESARROLLO ECONÓMICO								
UNIDAD ORGANIZATIVA		DESARROLLO LOCAL								
UNIDAD ADMINISTRATIVA		241/01								
PROGRAMA		241/01								
COD	DENOMINACIÓN	AD	SP	GCP	ESC	SUBE	TIT	CD	CE 14 PAGAS	OBS
L50	DIRECTOR/A DESARROLLO LOCAL	L	C-O	A2			TS	23	9.890,93 €	
L51	COORDINADOR/A FORMACIÓN	L	C-O	C1			TM	22	7.052,66 €	V
F98	PSICÓLOGO/A	F	C-O	A1	AE	TEC	TS	26	6.031,43 €	V
UNIDAD ORGANIZATIVA		TURISMO								
UNIDAD ADMINISTRATIVA		234/01								
PROGRAMA		234/01								
L48	TÉCNICO/A DE TURISMO	L	C-O	A2			TS	23	9.890,93 €	

NOMENCLATURA:

1. **COD:** Código Empleado Público
2. **AD:** Adscripción
 - a. **F:** Funcionario/a
 - b. **L:** Laboral
3. **SP:** Sistema de Provisión
 - a. **C:** Concurso
 - b. **O:** Oposición
 - c. **C-O:** Concurso – Oposición
 - d. **LD:** Libre designación
4. **GCP:** Grupo Clasificación Profesional
5. **ESC:** Escala
 - a. **HN:** Habilitación de Carácter Nacional
 - b. **AG:** Administración General
 - c. **AE:** Administración Especial
6. **SUBE:** Subescala
 - a. **SE:** De Servicios Especiales
 - b. **TEC:** Técnica
 - c. **GEST:** De Gestión
- d. **ADMTVA:** Administrativa
- e. **AUX:** Auxiliar
- f. **SUB:** Subalterna
- g. **SEC:** Secretaría
- h. **IT:** Intervención-Tesorería
7. **TIT:** Titulación requerida para el puesto
 - a. **TS:** Titulación Superior
 - b. **TM:** Titulación Media
 - c. **BAS:** Titulación Básica
 - d. **ST:** Sin Titulación
8. **CD:** Complemento de Destino
9. **CE:** Complemento Específico
10. **OBS:** Observaciones
 - a. **V:** Vacante
 - b. **EXC:** Excedencia
 - c. **PI:** Promoción Interna
 - d. **FUN:** Funcionarización

AYUNTAMIENTO DE PALMA DEL RÍOPlaza Mayor de Andalucía nº 1 – 14700 Palma del Río (Córdoba) -Teléfono 957 710 244 - Fax 957 644 739 - <http://www.palmadelrio.es>

Código seguro de verificación (CSV):

6713 4ED7 868E A198 2940

67134ED7868EA1982940

Este documento es una copia en papel de un documento electrónico. El original podrá verificarse en <https://www.palmadelrio.es/sede>.

Firmado por La Jefa de Recursos Humanos FLORIDO GODOY BELEN VANESA el 3/12/2020

ÁREA: BIENESTAR SOCIAL



Código seguro de verificación (CSV):

6713 4ED7 868E A198 2940



67134ED7868EA1982940

Este documento es una copia en papel de un documento electrónico. El original podrá verificarse en <https://www.palmadelrio.es/sede>.

Firmado por La Jefa de Recursos Humanos FLORIDO GODOY BELEN VANESA el 3/12/2020

ÁREA: BIENESTAR SOCIAL

ORGANIGRAMA

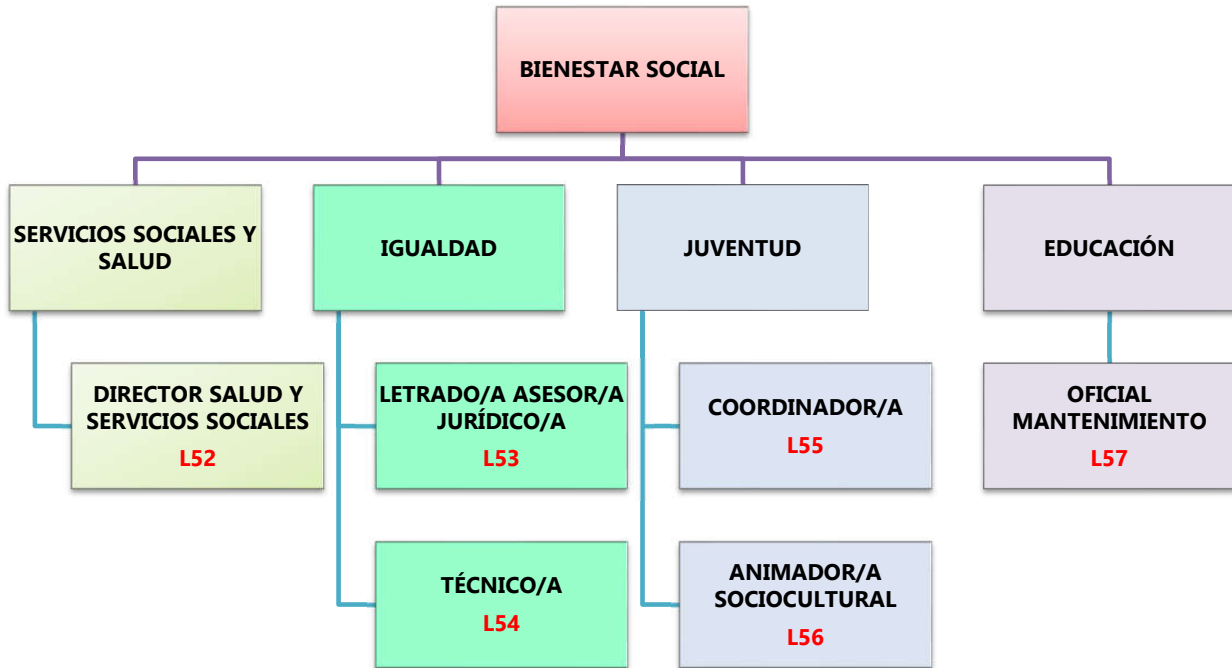

AYUNTAMIENTO DE PALMA DEL RÍO

Plaza Mayor de Andalucía nº 1 – 14700 Palma del Río (Córdoba) -Teléfono 957 710 244 - Fax 957 644 739 - <http://www.palmadelrio.es>

Código seguro de verificación (CSV):

6713 4ED7 868E A198 2940



67134ED7868EA1982940

Este documento es una copia en papel de un documento electrónico. El original podrá verificarse en <https://www.palmadelrio.es/sede>.

Firmado por La Jefa de Recursos Humanos FLORIDO GODOY BELEN VANESA el 3/12/2020

RELACIÓN DE PUESTOS DE TRABAJO										
ÁREA		BIENESTAR SOCIAL								
UNIDAD ORGANIZATIVA		SERVICIOS SOCIALES Y SALUD								
UNIDAD ADMINISTRATIVA										
PROGRAMA		231/00								
COD	DENOMINACIÓN	AD	SP	GCP	ESC	SUBE	TIT	CD	CE 14 PAGAS	OBS
L52	DIRECTOR/A SALUD Y S. SOCIALES	L	C-O	A1			TS	26	13.666,82 €	
UNIDAD ORGANIZATIVA		IGUALDAD								
UNIDAD ADMINISTRATIVA										
PROGRAMA		231/08								
L53	LETRADO/A ASESOR/A JURÍDICO/A	L	C-O	A1			TS	26	7.307,04 €	V
L54	TÉCNICO/A	L	C-O	A2			TS	23	5.010,06 €	V
UNIDAD ORGANIZATIVA		JUVENTUD								
UNIDAD ADMINISTRATIVA										
PROGRAMA		337/00								
L55	COORDINADOR/A	L	C-O	C1			TM	22	8.091,30 €	V
L56	ANIMADOR/A SOCIOCULTURAL	L	C-O	C2			BAS	16	8.091,30 €	V
UNIDAD ORGANIZATIVA		EDUCACIÓN								
UNIDAD ADMINISTRATIVA										
PROGRAMA		320/00								
L57	OFICIAL/A MANTENIMIENTO	L	C-O	C2			BAS	15	6.404,10 €	

NOMENCLATURA:

- COD:** Código Empleado Público
- AD:** Adscripción
 - F: Funcionario/a
 - L: Laboral
- SP:** Sistema de Provisión
 - C: Concurso
 - O: Oposición
 - C-O: Concurso – Oposición
 - LD: Libre designación
- GCP:** Grupo Clasificación Profesional
- ESC:** Escala
 - HN: Habilitación de Carácter Nacional
 - AG: Administración General
 - AE: Administración Especial
- SUBE:** Subescala
 - SE: De Servicios Especiales
 - TEC: Técnica
 - GEST: De Gestión
- ADMTVA:** Administrativa
- AUX:** Auxiliar
- SUB:** Subalterna
- SEC:** Secretaría
- IT:** Intervención-Tesorería
- TIT:** Titulación requerida para el puesto
 - TS: Titulación Superior
 - TM: Titulación Media
 - BAS: Titulación Básica
 - ST: Sin Titulación
- CD:** Complemento de Destino
- CE:** Complemento Específico
- OBS:** Observaciones
 - V: Vacante
 - EXC: Excedencia
 - PI: Promoción Interna
 - FUN: Funcionarización

AYUNTAMIENTO DE PALMA DEL RÍOPlaza Mayor de Andalucía nº 1 – 14700 Palma del Río (Córdoba) -Teléfono 957 710 244 - Fax 957 644 739 - <http://www.palmadelrio.es>

Código seguro de verificación (CSV):

6713 4ED7 868E A198 2940



67134ED7868EA1982940

Este documento es una copia en papel de un documento electrónico. El original podrá verificarse en <https://www.palmadelrio.es/sede>.

Firmado por La Jefa de Recursos Humanos FLORIDO GODOY BELEN VANESA el 3/12/2020