N

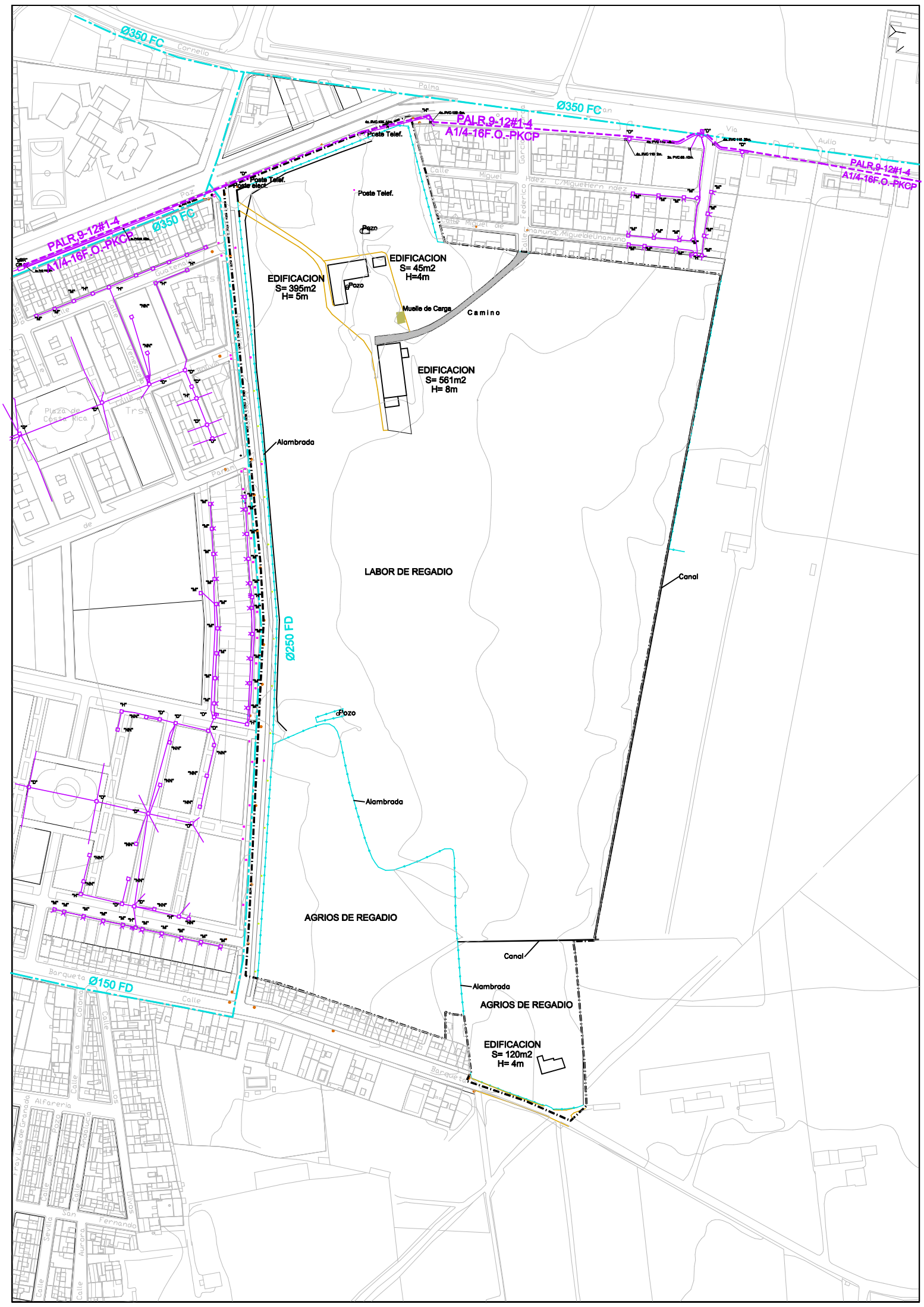


RED DE ABASTECIONIENTO EXISTENTE

RED DE TELEFONIA EXSITENTE

TEXTO REFUNDIDO

| | | |
|---|---|---|
| PLAN PARCIAL DEL SECTOR<br>RESIDENCIAL SUS/SE-1<br>PALMA DEL RIO (CORDOBA) | PLANO Nº<br>1.5 | PLANO:<br>EDIFICACIONES, INFRAESTRUCTURAS<br>USOS Y VEGETACION EXIXTENTES |
| | ESCALA: | ARQUITECTO:<br>MANUEL APARICIO SANCHEZ |
| NOVIEMBRE 2.006 | 1:2.000 | PROMOTOR:<br>TRIDENTE INVESTMENT S.A. |