



# ORGANIGRAMA Y RELACIÓN DE PUESTOS DE TRABAJO AÑO 2020

**Iltre. Ayuntamiento de Palma del Río**

Código seguro de verificación (CSV):

**B597 4CBA 037A 1E4E D375**



B5974CBA037A1E4ED375

Este documento es una copia en papel de un documento electrónico. El original podrá verificarse en <https://www.palmadelrio.es/sede>.

Firmado por La Jefa de Recursos Humanos FLORIDO GODOY BELEN VANESA el 17/12/2019

## ESQUEMA ORGANIZATIVO

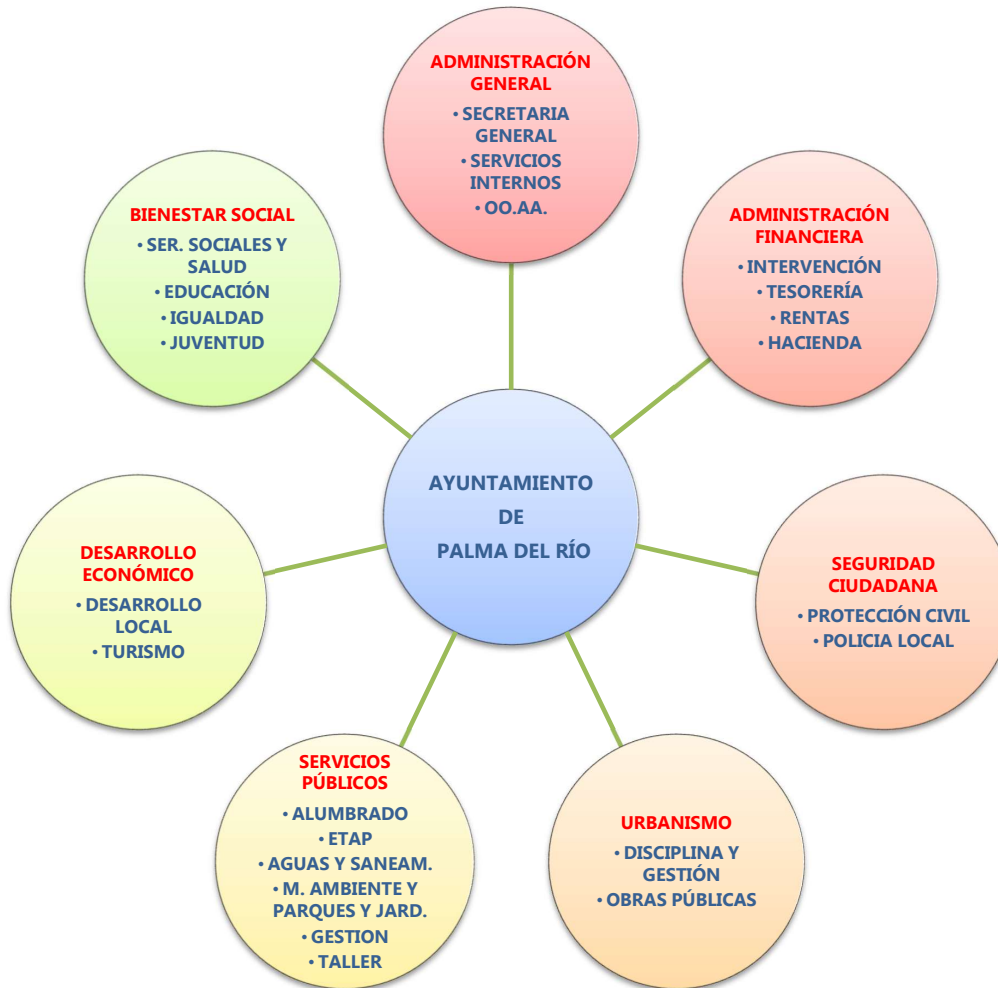

### AYUNTAMIENTO DE PALMA DEL RÍO

Plaza Mayor de Andalucía nº 1 – 14700 Palma del Río (Córdoba) -Teléfono 957 710 244 - Fax 957 644 739 - <http://www.palmadelrio.es>

Código seguro de verificación (CSV):

**B597 4CBA 037A 1E4E D375**



B5974CBA037A1E4ED375

Este documento es una copia en papel de un documento electrónico. El original podrá verificarse en <https://www.palmadelrio.es/sede>.

Firmado por La Jefa de Recursos Humanos FLORIDO GODOY BELEN VANESA el 17/12/2019

# ÁREA: ADMINISTRACIÓN GENERAL



Código seguro de verificación (CSV):

**B597 4CBA 037A 1E4E D375**



B5974CBA037A1E4ED375

Este documento es una copia en papel de un documento electrónico. El original podrá verificarse en <https://www.palmadelrio.es/sede>.

Firmado por La Jefa de Recursos Humanos FLORIDO GODOY BELEN VANESA el 17/12/2019

## ÁREA: ADMINISTRACIÓN GENERAL

### ORGANIGRAMA

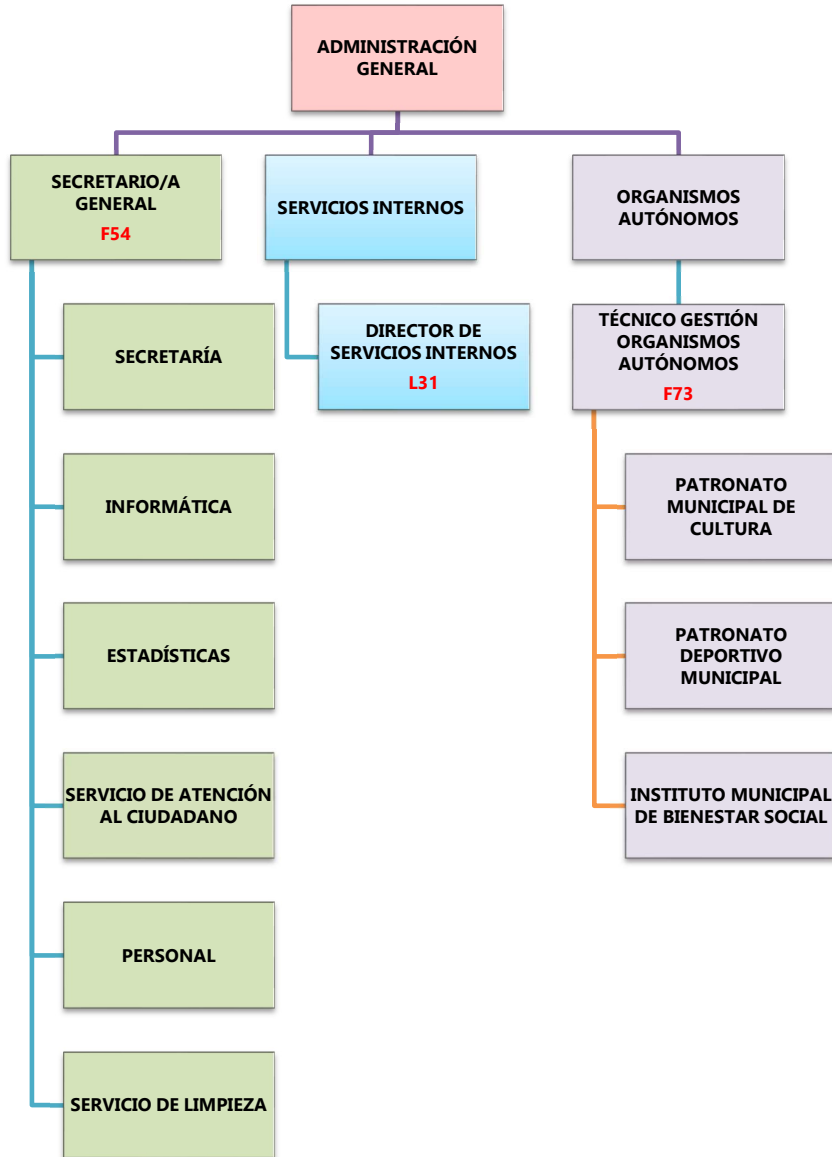

#### AYUNTAMIENTO DE PALMA DEL RÍO

Plaza Mayor de Andalucía nº 1 – 14700 Palma del Río (Córdoba) - Teléfono 957 710 244 - Fax 957 644 739 - <http://www.palmadelrio.es>

Código seguro de verificación (CSV):

**B597 4CBA 037A 1E4E D375**



B5974CBA037A1E4ED375

Este documento es una copia en papel de un documento electrónico. El original podrá verificarse en <https://www.palmadelrio.es/sede>.

Firmado por La Jefa de Recursos Humanos FLORIDO GODOY BELEN VANESA el 17/12/2019

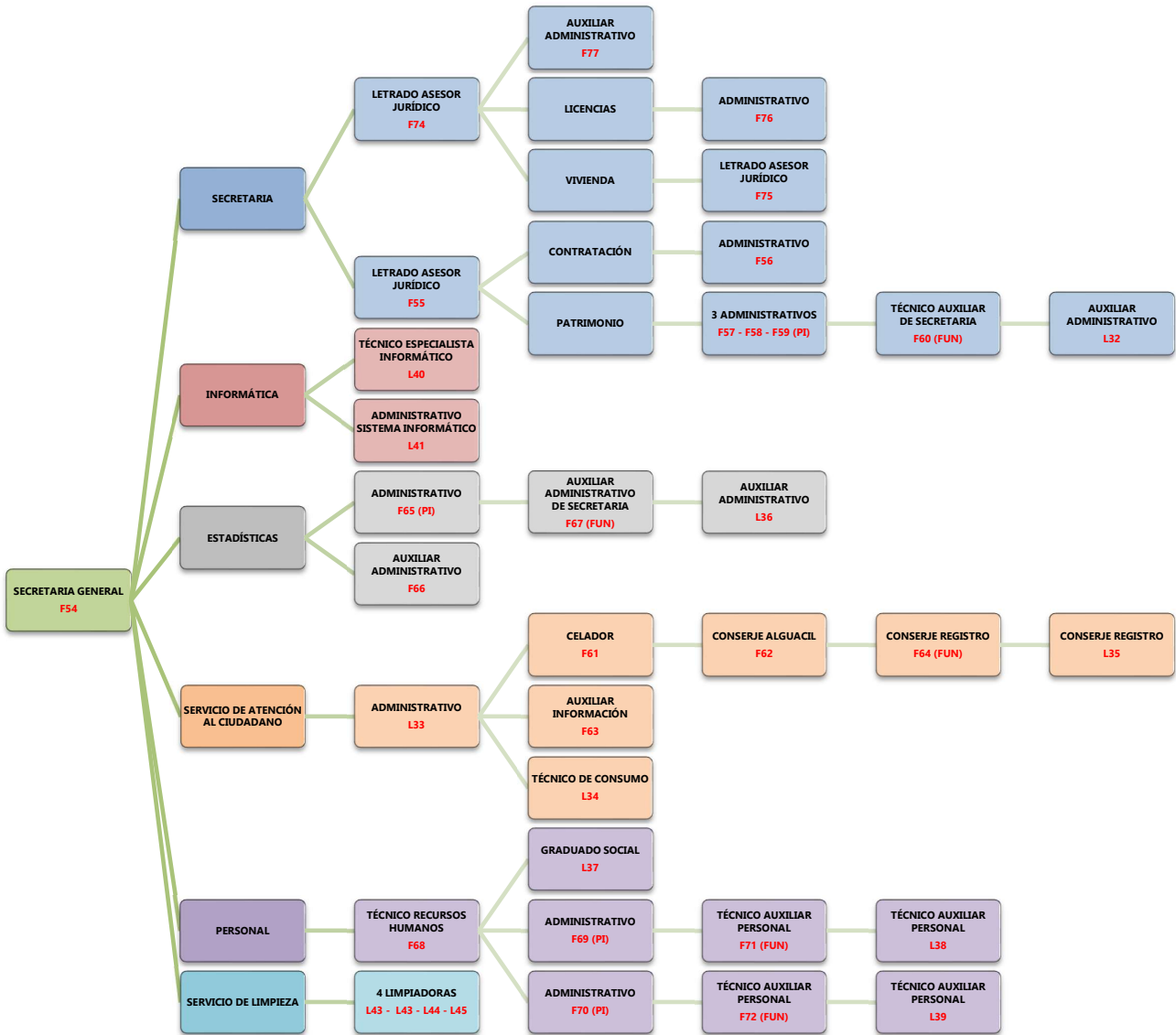
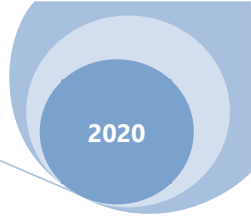

AYUNTAMIENTO DE PALMA DEL RÍO

Plaza Mayor de Andalucía nº 1 – 14700 Palma del Río (Córdoba) -Teléfono 957 710 244 - Fax 957 644 739 - <http://www.palmadelrio.es>

Código seguro de verificación (CSV):

**B597 4CBA 037A 1E4E D375**



B5974CBA037A1E4ED375

Este documento es una copia en papel de un documento electrónico. El original podrá verificarse en <https://www.palmadelrio.es/sede>.

Firmado por La Jefa de Recursos Humanos FLORIDO GODOY BELEN VANESA el 17/12/2019

RELACIÓN DE PUESTOS DE TRABAJO										
ÁREA		ADMINISTRACIÓN GENERAL								
UNIDAD ORGANIZATIVA		SECRETARÍA GENERAL								
UNIDAD ADMINISTRATIVA										
PROGRAMA		920/00								
COD	DENOMINACIÓN	AD	SP	GCP	ESC	SUBE	TIT	CD	CE 14 PAGAS	OBS
F54	SECRETARIO/A GENERAL	F	C	A1	HN	SEC	TS	30	13.258,11 €	
F55	LETRADO/A ASESOR/A JURÍDICO	F	C-O	A1	AG	TEC	TS	26	10.254,37 €	
F56	ADMINISTRATIVO/A	F	C-O	C1	AG	ADMTVA	TM	22	7.073,98 €	V
F57	ADMINISTRATIVO/A	F	C-O	C1	AG	ADMTVA	TM	22	7.073,98 €	
F58	ADMINISTRATIVO/A	F	C-O	C1	AG	ADMTVA	TM	22	7.073,98 €	
F59	ADMINISTRATIVO/A	F	C-O	C1	AG	ADMTVA	TM	22	7.073,98 €	PI
F60	TÉCNICO/A AUXILIAR SECRETARIA	F	C-O	C2	AG	AUX	BAS	18	5.733,26 €	FUN
F74	LETRADO/A ASESOR/A JURÍDICO/A	F	C-O	A1	AE	TEC	TS	26	10.254,37 €	V
F77	AUXILIAR ADMINISTRATIVO/A	F	C-O	C2	AG	AUX	BAS	18	5.733,26 €	V
F75	LETRADO/A ASESOR/A JURÍDICO/A	F	C-O	A1	AE	TEC	TS	26	7.023,04 €	V
F76	ADMINISTRATIVO/A	F	C-O	C1	AG	ADMTVA	TM	22	7.073,98 €	V
L32	AUXILIAR ADMINISTRATIVO/A	L	C-O	C2			BAS	18	5.733,26 €	
UNIDAD ORGANIZATIVA		INFORMÁTICA								
UNIDAD ADMINISTRATIVA										
PROGRAMA		920/04								
L40	TÉCNICO/A ESPEC. INFORMÁTICA	L	C-O	C1			TM	22	7.553,27 €	
L41	ADMINISTR. SIST. INFORMÁTICO	L	C-O	C1			TM	22	7.553,27 €	
UNIDAD ORGANIZATIVA		ESTADÍSTICA								
UNIDAD ADMINISTRATIVA										
PROGRAMA		920/00								
F65	ADMINISTRATIVO/A	F	C-O	C1	AG	ADMTVA	TM	22	7.073,98 €	PI
F66	AUXILIAR ADMINISTRATIVO	F	C-O	C2	AG	AUX	BAS	18	5.733,26 €	V
F67	AUX. ADMTVO. DE SECRETARIA	F	C-O	C2	AG	AUX	BAS	18	5.733,26 €	FUN
L36	AUXILIAR ADMINISTRATIVO/A	L	C-O	C2			BAS	18	5.733,26 €	
UNIDAD ORGANIZATIVA		SERVICIO DE ATENCIÓN AL CIUDADANO								
UNIDAD ADMINISTRATIVA										
PROGRAMA		920/00								
F61	CELADOR/A	F	C-O	AP	AE	SE	ST	14	5.271,76 €	
F62	CONSERJE ALGUACIL	F	C-O	AP	AG	SUB	ST	14	6.638,46 €	
F63	AUXILIAR INFORMACIÓN	F	C-O	C2	AG	AUX	BAS	18	5.683,17 €	V
F64	CONSERJE REGISTRO	F	C-O	AP	AG	SUB	ST	14	6.638,46 €	FUN
L33	ADMINISTRATIVO/A	L	C-O	C1			TM	22	8.092,26 €	
L35	CONSERJE REGISTRO	L	C-O	AP			BAS	14	6.638,46 €	
PROGRAMA		493/01								
L34	TÉCNICO/A CONSUMO	L	C-O	A2			TS	23	6.773,64 €	V
UNIDAD ORGANIZATIVA		PERSONAL								
UNIDAD ADMINISTRATIVA										
PROGRAMA		920/00								
F68	TÉCNICO/A RECURSOS HUMANOS	F	C-O	A2	AG	GEST	TS	25	10.056,92€	V
F69	ADMINISTRATIVO/A	F	C-O	C1	AG	ADMTVA	TM	22	7.073,98 €	PI
F70	ADMINISTRATIVO/A	F	C-O	C1	AG	ADMTVA	TM	22	7.073,98 €	PI

## AYUNTAMIENTO DE PALMA DEL RÍO

Plaza Mayor de Andalucía nº 1 – 14700 Palma del Río (Córdoba) -Teléfono 957 710 244 - Fax 957 644 739 - <http://www.palmadelrio.es>

Código seguro de verificación (CSV):

B597 4CBA 037A 1E4E D375



B5974CBA037A1E4ED375

Este documento es una copia en papel de un documento electrónico. El original podrá verificarse en <https://www.palmadelrio.es/sede>.

Firmado por La Jefa de Recursos Humanos FLORIDO GODOY BELEN VANESA el 17/12/2019

F71	TÉCNICO/A AUXILIAR DE PERSONAL	F	C-O	C2	AG	AUX	BAS	18	5.733,26 €	FUN
F72	TÉCNICO/A AUXILIAR DE PERSONAL	F	C-O	C2	AG	AUX	BAS	18	5.733,26 €	FUN
L37	GRADUADO/A SOCIAL	L	C-O	A2			TS	23	7.274,31 €	
L38	TÉCNICO/A AUXILIAR PERSONAL	L	C-O	C2			BAS	18	5.733,26 €	
L39	TÉCNICO/A AUXILIAR PERSONAL	L	C-O	C2			BAS	18	5.733,26 €	
UNIDAD ORGANIZATIVA		SERVICIO DE LIMPIEZA								
UNIDAD ADMINISTRATIVA										
PROGRAMA		920/03								
L42	LIMPIADOR/A	L	C-O	AP			ST	10	5.460,89 €	V
L43	LIMPIADOR/A	L	C-O	AP			ST	10	5.460,89 €	V
L44	LIMPIADOR/A	L	C-O	AP			ST	10	5.460,89 €	V
L45	LIMPIADOR/A	L	C-O	AP			ST	10	2.730,46 €	V 50% JORNADA

## RELACIÓN DE PUESTOS DE TRABAJO

ÁREA		ADMINISTRACIÓN GENERAL								
UNIDAD ORGANIZATIVA		SERVICIOS INTERNOS								
UNIDAD ADMINISTRATIVA										
PROGRAMA		920/00								
COD	DENOMINACIÓN	AD	SP	GCP	ESC	SUBE	TIT	CD	CE 14 PAGAS	OBS
L31	DIRECTOR/A SERVICIOS INTERNOS	L	C-O	C1			TM	22	11.271,06 €	

## RELACIÓN DE PUESTOS DE TRABAJO

ÁREA		ADMINISTRACIÓN GENERAL								
UNIDAD ORGANIZATIVA		ORGANISMOS AUTÓNOMOS								
UNIDAD ADMINISTRATIVA										
PROGRAMA		920/00								
COD	DENOMINACIÓN	AD	SP	GCP	ESC	SUBE	TIT	CD	CE 14 PAGAS	OBS
F73	TÉCNICO GESTIÓN OO.AA.	F	C-O	A1	AE	TEC	TS	26	9.268,67 €	V

## NOMENCLATURA:

- COD:** Código Empleado Público
- AD:** Adscripción
  - F: Funcionario/a
  - L: Laboral
- SP:** Sistema de Provisión
  - C: Concurso
  - O: Oposición
  - C-O: Concurso – Oposición
  - LD: Libre designación
- GCP:** Grupo Clasificación Profesional
- ESC:** Escala
  - HN: Habilitación de Carácter Nacional
  - AG: Administración General
  - AE: Administración Especial
- SUBE:** Subescala
  - SE: De Servicios Especiales
  - TEC: Técnica
  - GEST: De Gestión
- ADMTVA:** Administrativa
- AUX:** Auxiliar
- SUB:** Subalterna
- SEC:** Secretaría
- IT:** Intervención-Tesorería
- TIT:** Titulación requerida para el puesto
  - TS: Titulación Superior
  - TM: Titulación Media
  - BAS: Titulación Básica
  - ST: Sin Titulación
- CD:** Complemento de Destino
- CE:** Complemento Específico
- OBS:** Observaciones
  - V: Vacante
  - EXC: Excedencia
  - PI: Promoción Interna
  - FUN: Funcionarización

## AYUNTAMIENTO DE PALMA DEL RÍO

Plaza Mayor de Andalucía nº 1 – 14700 Palma del Río (Córdoba) -Teléfono 957 710 244 - Fax 957 644 739 - <http://www.palmadelrio.es>

Código seguro de verificación (CSV):

B597 4CBA 037A 1E4E D375



B5974CBA037A1E4ED375

Este documento es una copia en papel de un documento electrónico. El original podrá verificarse en <https://www.palmadelrio.es/sede>.

Firmado por La Jefa de Recursos Humanos FLORIDO GODOY BELEN VANESA el 17/12/2019

# ÁREA: ADMINISTRACIÓN FINANCIERA

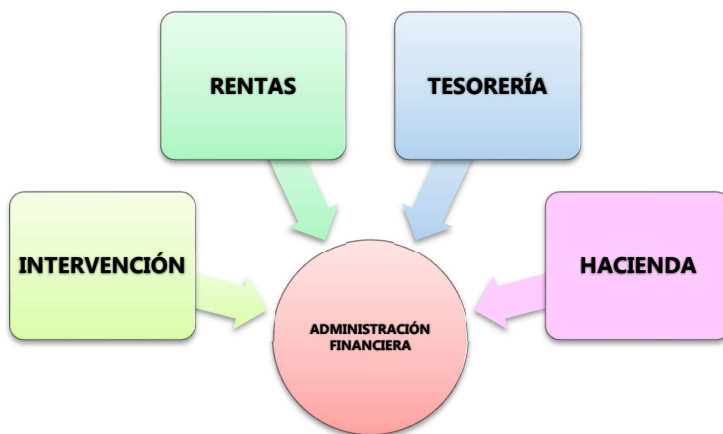

Código seguro de verificación (CSV):

**B597 4CBA 037A 1E4E D375**



B5974CBA037A1E4ED375

Este documento es una copia en papel de un documento electrónico. El original podrá verificarse en <https://www.palmadelrio.es/sede>.

Firmado por La Jefa de Recursos Humanos FLORIDO GODOY BELEN VANESA el 17/12/2019



## ÁREA: ADMINISTRACIÓN FINANCIERA

### ORGANIGRAMA

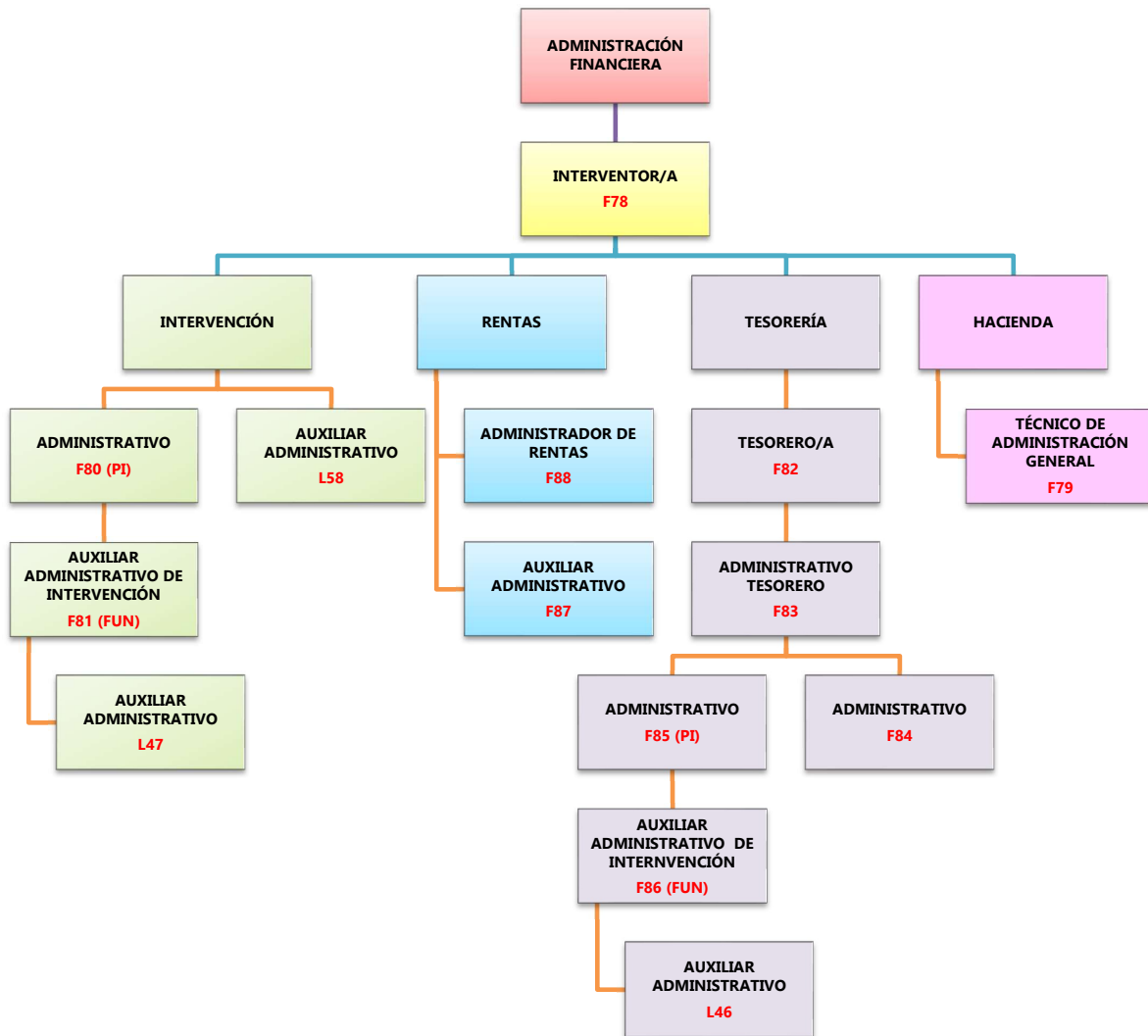

AYUNTAMIENTO DE PALMA DEL RÍO

Plaza Mayor de Andalucía nº 1 – 14700 Palma del Río (Córdoba) - Teléfono 957 710 244 - Fax 957 644 739 - <http://www.palmadelrio.es>

Código seguro de verificación (CSV):

**B597 4CBA 037A 1E4E D375**



B5974CBA037A1E4ED375

Este documento es una copia en papel de un documento electrónico. El original podrá verificarse en <https://www.palmadelrio.es/sede>.

Firmado por La Jefa de Recursos Humanos FLORIDO GODOY BELEN VANESA el 17/12/2019

RELACIÓN DE PUESTOS DE TRABAJO										
ÁREA		ADMINISTRACIÓN FINANCIERA								
UNIDAD ORGANIZATIVA		INTERVENCIÓN								
UNIDAD ADMINISTRATIVA		PROGRAMA								
PROGRAMA		931/00								
COD	DENOMINACIÓN	AD	SP	GCP	ESC	SUBE	TIT	CD	CE 14 PAGAS	OBS
F78	INTERVENTOR/A	F	C	A1	HN	IT	TS	30	13.258,11 €	V
F80	ADMINISTRATIVO/A	F	C-O	C1	AG	ADMTVA	TM	22	7.073,98 €	PI
F81	AUXILIAR ADMTVO. INTERVENCIÓN	F	C-O	C2	AG	AUX	BAS	18	5.733,26 €	FUN
L47	AUXILIAR ADMINISTRATIVO/A	L	C-O	C2			BAS	18	5.733,26 €	
L58	AUXILIAR ADMINISTRATIVO/A	L	C-O	C2			BAS	18	5.733,26 €	V
UNIDAD ORGANIZATIVA		TESORERÍA								
UNIDAD ADMINISTRATIVA		PROGRAMA								
PROGRAMA		931/00								
F82	TESORERO/A	F	C	A1	HN	IT	TS	30	12.272,41 €	
F83	ADMINISTRATIVO/A TESORERO/A	F	C-O	C1	AG	ADMTVA	TM	22	10.570,21 €	
F84	ADMINISTRATIVO/A	F	C-O	C1	AG	ADMTVA	TM	22	7.073,98 €	
F85	ADMINISTRATIVO/A	F	C-O	C1	AG	ADMTVA	TM	22	7.073,98 €	PI
F86	AUXILIAR ADMTVO. INTERVENCIÓN	F	C-O	C2	AG	AUX	BAS	18	5.733,26 €	FUN
L46	AUXILIAR ADMINISTRATIVO/A	L	C-O	C2			BAS	18	5.733,26 €	
UNIDAD ORGANIZATIVA		RENTAS								
UNIDAD ADMINISTRATIVA		PROGRAMA								
PROGRAMA		931/00								
F87	AUXILIAR ADMINISTRATIVO/A	F	C-O	C2	AG	AUX	BAS	18	5.733,26 €	V
F88	ADMINISTRADOR/A RENTAS	F	C-O	C2	AG	AUX	BAS	18	9.471,15 €	V
UNIDAD ORGANIZATIVA		HACIENDA								
UNIDAD ADMINISTRATIVA		PROGRAMA								
PROGRAMA		931/00								
F79	TÉCNICO/A ADMON. GENERAL	F	C-O	A1	AG	TEC	TS	26	7.023,04 €	

**NOMENCLATURA:**

- COD:** Código Empleado Público
- AD:** Adscripción
  - F: Funcionario/a
  - L: Laboral
- SP:** Sistema de Provisión
  - C: Concurso
  - O: Oposición
  - C-O: Concurso – Oposición
  - LD: Libre designación
- GCP:** Grupo Clasificación Profesional
- ESC:** Escala
  - HN: Habilitación de Carácter Nacional
  - AG: Administración General
  - AE: Administración Especial
- SUBE:** Subescala
  - SE: De Servicios Especiales
  - TEC: Técnica
  - GEST: De Gestión
- ADMTVA:** Administrativa
- AUX:** Auxiliar
- SUB:** Subalterna
- SEC:** Secretaría
- IT:** Intervención-Tesorería
- TIT:** Titulación requerida para el puesto
  - TS: Titulación Superior
  - TM: Titulación Media
  - BAS: Titulación Básica
  - ST: Sin Titulación
- CD:** Complemento de Destino
- CE:** Complemento Específico
- OBS:** Observaciones
  - V: Vacante
  - EXC: Excedencia
  - PI: Promoción Interna
  - FUN: Funcionarización
  - EXT: A extinguir

**AYUNTAMIENTO DE PALMA DEL RÍO**Plaza Mayor de Andalucía nº 1 – 14700 Palma del Río (Córdoba) - Teléfono 957 710 244 - Fax 957 644 739 - <http://www.palmadelrio.es>

Código seguro de verificación (CSV):

**B597 4CBA 037A 1E4E D375**

B5974CBA037A1E4ED375

Este documento es una copia en papel de un documento electrónico. El original podrá verificarse en <https://www.palmadelrio.es/sede>.

Firmado por La Jefa de Recursos Humanos FLORIDO GODOY BELEN VANESA el 17/12/2019

## ÁREA: SEGURIDAD CIUDADANA

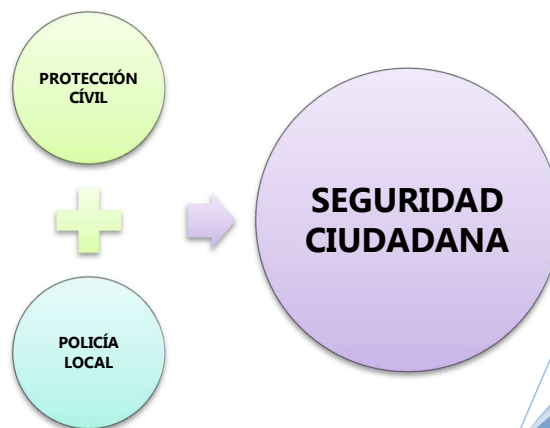

Código seguro de verificación (CSV):

**B597 4CBA 037A 1E4E D375**



B5974CBA037A1E4ED375

Este documento es una copia en papel de un documento electrónico. El original podrá verificarse en <https://www.palmadelrio.es/sede>.

Firmado por La Jefa de Recursos Humanos FLORIDO GODOY BELEN VANESA el 17/12/2019

# ÁREA: SEGURIDAD CIUDADANA

## ORGANIGRAMA

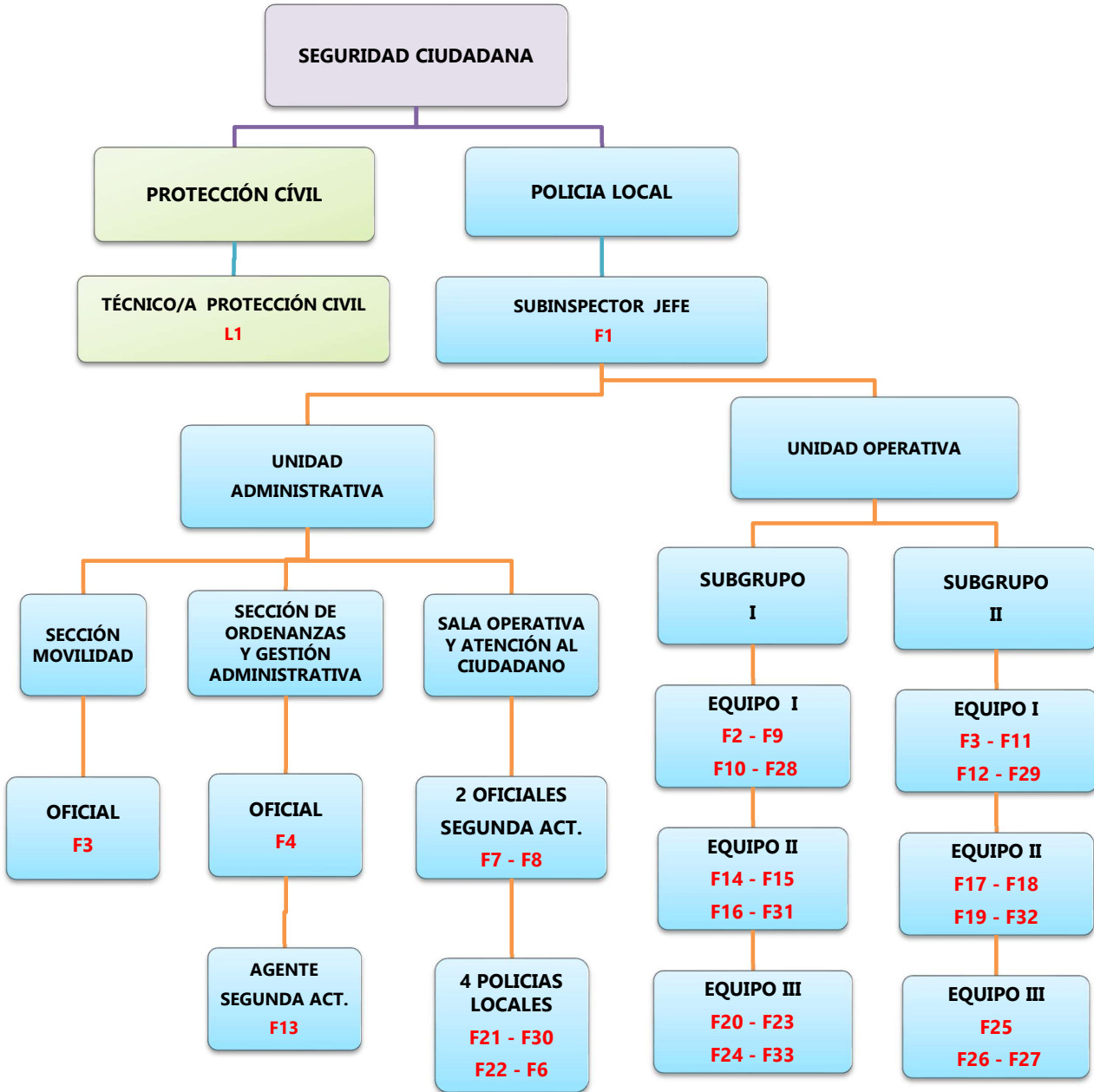

### AYUNTAMIENTO DE PALMA DEL RÍO

Plaza Mayor de Andalucía nº 1 – 14700 Palma del Río (Córdoba) -Teléfono 957 710 244 - Fax 957 644 739 - <http://www.palmadelrio.es>

Código seguro de verificación (CSV):

**B597 4CBA 037A 1E4E D375**



B5974CBA037A1E4ED375

Este documento es una copia en papel de un documento electrónico. El original podrá verificarse en <https://www.palmadelrio.es/sede>.

Firmado por La Jefa de Recursos Humanos FLORIDO GODOY BELEN VANESA el 17/12/2019

RELACIÓN DE PUESTOS DE TRABAJO										
ÁREA		SEGURIDAD CIUDADANA								
UNIDAD ORGANIZATIVA		POLICIA LOCAL								
UNIDAD ADMINISTRATIVA		130/00								
PROGRAMA		130/00								
COD	DENOMINACIÓN	AD	SP	GCP	ESC	SUBE	TIT	CD	CE 14 PAGAS	OBS
F1	SUBINSPECTOR – JEFE POLICIA LOCAL	F	LD	A2	AE	SE	TS	26	13.250,51 €	
F2	OFICIAL POLICIA LOCAL	F	C-O	C1	AE	SE	TM	22	7.897,53 €	P.I. V
F3	OFICIAL POLICIA LOCAL	F	C-O	C1	AE	SE	TM	22	7.897,53 €	P.I. V
F4	OFICIAL POLICIA LOCAL	F	C-O	C1	AE	SE	TM	22	7.897,53 €	P.I.
F5	OFICIAL POLICIA LOCAL	F	C-O	C1	AE	SE	TM	22	7.897,53 €	P.I.
F6	OFICIAL POLICIA LOCAL	F	C-O	C1	AE	SE	TM	22	7.897,53 €	P.I.
F7	OFICIAL POLICIA LOCAL	F	C-O	C1	AE	SE	TM	22	7.897,53 €	P.I. S.A.
F8	OFICIAL POLICIA LOCAL	F	C-O	C1	AE	SE	TM	22	7.897,53 €	P.I. S.A.
F9	POLICIA LOCAL	F	O	C1	AE	SE	TM	22	6.133,20 €	V
F10	POLICIA LOCAL	F	O	C1	AE	SE	TM	22	6.133,20 €	
F11	POLICIA LOCAL	F	O	C1	AE	SE	TM	22	6.133,20 €	
F12	POLICIA LOCAL	F	O	C1	AE	SE	TM	22	6.133,20 €	
F13	POLICIA LOCAL	F	O	C1	AE	SE	TM	22	6.133,20 €	S.A.
F14	POLICIA LOCAL	F	O	C1	AE	SE	TM	22	6.133,20 €	
F15	POLICIA LOCAL	F	O	C1	AE	SE	TM	22	6.133,20 €	
F16	POLICIA LOCAL	F	O	C1	AE	SE	TM	22	6.133,20 €	
F17	POLICIA LOCAL	F	O	C1	AE	SE	TM	22	6.133,20 €	V
F18	POLICIA LOCAL	F	O	C1	AE	SE	TM	22	6.133,20 €	V
F19	POLICIA LOCAL	F	O	C1	AE	SE	TM	22	6.133,20 €	
F20	POLICIA LOCAL	F	O	C1	AE	SE	TM	22	6.133,20 €	
F21	POLICIA LOCAL	F	O	C1	AE	SE	TM	22	6.133,20 €	
F22	POLICIA LOCAL	F	O	C1	AE	SE	TM	22	6.133,20 €	
F23	POLICIA LOCAL	F	O	C1	AE	SE	TM	22	6.133,20 €	
F24	POLICIA LOCAL	F	O	C1	AE	SE	TM	22	6.133,20 €	
F25	POLICIA LOCAL	F	O	C1	AE	SE	TM	22	6.133,20 €	
F26	POLICIA LOCAL	F	O	C1	AE	SE	TM	22	6.133,20 €	
F27	POLICIA LOCAL	F	O	C1	AE	SE	TM	22	6.133,20 €	
F28	POLICIA LOCAL	F	O	C1	AE	SE	TM	22	6.133,20 €	V
F29	POLICIA LOCAL	F	O	C1	AE	SE	TM	22	6.133,20 €	
F30	POLICIA LOCAL	F	O	C1	AE	SE	TM	22	6.133,20 €	
F31	POLICIA LOCAL	F	O	C1	AE	SE	TM	22	6.133,20 €	
F32	POLICIA LOCAL	F	O	C1	AE	SE	TM	22	6.133,20 €	V
F33	POLICIA LOCAL	F	O	C1	AE	SE	TM	22	6.133,20 €	
UNIDAD ORGANIZATIVA		PROTECCIÓN CIVIL								
UNIDAD ADMINISTRATIVA		135/00								
PROGRAMA		135/00								
COD	DENOMINACIÓN	AD	SP	GCP	ESC	SUBE	TIT	CD	CE 14 PAGAS	OBS
L1	TÉCNICO/A PROTECCIÓN CIVIL	L	C-O	C1			TM	22	9.556,24 €	

## AYUNTAMIENTO DE PALMA DEL RÍO

Plaza Mayor de Andalucía nº 1 – 14700 Palma del Río (Córdoba) -Teléfono 957 710 244 - Fax 957 644 739 - <http://www.palmadelrio.es>

Código seguro de verificación (CSV):

B597 4CBA 037A 1E4E D375



B5974CBA037A1E4ED375

Este documento es una copia en papel de un documento electrónico. El original podrá verificarse en <https://www.palmadelrio.es/sede>.

Firmado por La Jefa de Recursos Humanos FLORIDO GODOY BELEN VANESA el 17/12/2019

**NOMENCLATURA:**

1. **COD:** Código Empleado Público
2. **AD:** Adscripción
  - a. **F:** Funcionario/a
  - b. **L:** Laboral
3. **SP:** Sistema de Provisión
  - a. **C:** Concurso
  - b. **O:** Oposición
  - c. **C-O:** Concurso – Oposición
  - d. **LD:** Libre designación
4. **GCP:** Grupo Clasificación Profesional
5. **ESC:** Escala
  - a. **HN:** Habilitación de Carácter Nacional
  - b. **AG:** Administración General
  - c. **AE:** Administración Especial
6. **SUBE:** Subescala
  - a. **SE:** De Servicios Especiales
  - b. **TEC:** Técnica
  - c. **GEST:** De Gestión
  - d. **ADMTVA:** Administrativa
  - e. **AUX:** Auxiliar
  - f. **SUB:** Subalterna
7. **TIT:** Titulación requerida para el puesto
  - a. **TS:** Titulación Superior
  - b. **TM:** Titulación Media
  - c. **BAS:** Titulación Básica
  - d. **ST:** Sin Titulación
8. **CD:** Complemento de Destino
9. **CE:** Complemento Específico
10. **OBS:** Observaciones
  - a. **V:** Vacante
  - b. **EXC:** Excedencia
  - c. **PI:** Promoción Interna
  - d. **FUN:** Funcionarización
  - e. **S.A.:** Segunda Actividad

**AYUNTAMIENTO DE PALMA DEL RÍO**Plaza Mayor de Andalucía nº 1 – 14700 Palma del Río (Córdoba) -Teléfono 957 710 244 - Fax 957 644 739 - <http://www.palmadelrio.es>

Código seguro de verificación (CSV):

**B597 4CBA 037A 1E4E D375**

B5974CBA037A1E4ED375

Este documento es una copia en papel de un documento electrónico. El original podrá verificarse en <https://www.palmadelrio.es/sede>.

Firmado por La Jefa de Recursos Humanos FLORIDO GODOY BELEN VANESA el 17/12/2019

## ÁREA: URBANISMO

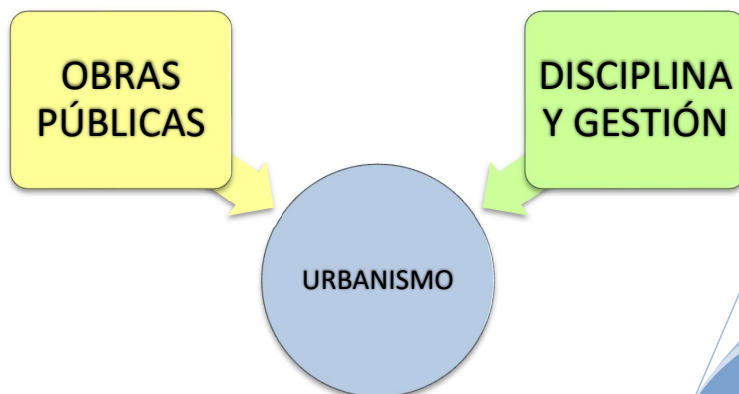

Código seguro de verificación (CSV):

**B597 4CBA 037A 1E4E D375**



B5974CBA037A1E4ED375

Este documento es una copia en papel de un documento electrónico. El original podrá verificarse en <https://www.palmadelrio.es/sede>.

Firmado por La Jefa de Recursos Humanos FLORIDO GODOY BELEN VANESA el 17/12/2019

# ÁREA: URBANISMO

## ORGANIGRAMA

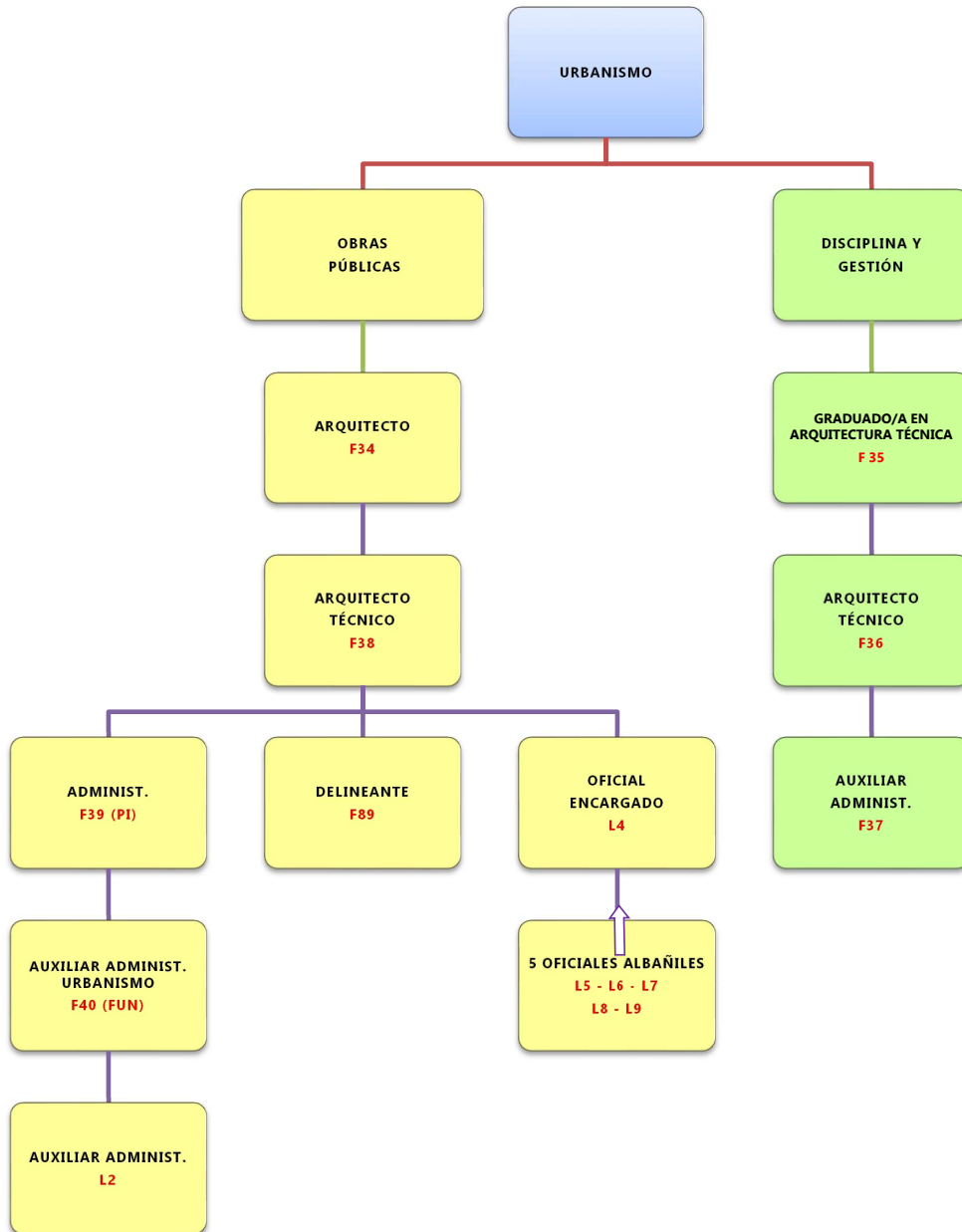

### AYUNTAMIENTO DE PALMA DEL RÍO

Plaza Mayor de Andalucía nº 1 – 14700 Palma del Río (Córdoba) -Teléfono 957 710 244 - Fax 957 644 739 - <http://www.palmadelrio.es>

Código seguro de verificación (CSV):

**B597 4CBA 037A 1E4E D375**



B5974CBA037A1E4ED375

Este documento es una copia en papel de un documento electrónico. El original podrá verificarse en <https://www.palmadelrio.es/sede>.

Firmado por La Jefa de Recursos Humanos FLORIDO GODOY BELEN VANESA el 17/12/2019



RELACIÓN DE PUESTOS DE TRABAJO										
ÁREA		URBANISMO								
UNIDAD ORGANIZATIVA		OBRAS PÚBLICAS								
UNIDAD ADMINISTRATIVA		150/00								
PROGRAMA		150/00								
COD	DENOMINACIÓN	AD	SP	GCP	ESC	SUBE	TIT	CD	CE 14 PAGAS	OBS
F34	ARQUITECTO/A	F	C-O	A1	AE	TEC	TS	26	13.258,11 €	
F38	ARQUITECTO/A TÉCNICO/A	F	C-O	A2	AE	TEC	TS	25	10.423,99 €	V
F39	ADMINISTRATIVO/A	F	C-O	C1	AG	ADMTVA	TM	22	7.073,98 €	PI
F40	AUXILIAR ADMTVO. URBANISMO	F	C-O	C2	AG	AUX	BAS	18	5.733,26 €	FUN
L2	AUXILIAR ADMINISTRATIVO/A	L	C-O	C2			BAS	18	5.733,26 €	
F89	DELINEANTE	F	C-O	C1	AE	TEC	TM	22	7.274,30 €	V
L4	OFICIAL/A ENCARGADO/A	L	C-O	C2			BAS	16	9.586,09 €	V
L5	OFICIAL/A ALBAÑIL	L	C-O	C2			BAS	15	8.567,81 €	V
L6	OFICIAL/A ALBAÑIL	L	C-O	C2			BAS	15	8.567,81 €	V
L7	OFICIAL/A ALBAÑIL	L	C-O	C2			BAS	15	8.567,81 €	V
L8	OFICIAL/A ALBAÑIL	L	C-O	C2			BAS	15	8.567,81 €	V
L9	OFICIAL/A ALBAÑIL	L	C-O	C2			BAS	15	8.567,81 €	V
UNIDAD ORGANIZATIVA		DISCIPLINA Y GESTIÓN								
UNIDAD ADMINISTRATIVA		150/00								
PROGRAMA		150/00								
F35	GRADUADO/A ARQUIT. TÉCNICO/A	F	C-O	A1	AE	TEC	TS	26	13.258,11 €	V
F36	ARQUITECTO/A TÉCNICO/A	F	C-O	A2	AE	TEC	TS	25	10.423,99 €	V
F37	AUXILIAR ADMINISTRATIVO/A	F	C-O	C2	AG	AUX	BAS	18	5.733,26 €	V

**NOMENCLATURA:**

- COD:** Código Empleado Público
- AD:** Adscripción
  - F:** Funcionario/a
  - L:** Laboral
- SP:** Sistema de Provisión
  - C:** Concurso
  - O:** Oposición
  - C-O:** Concurso – Oposición
  - LD:** Libre designación
- GCP:** Grupo Clasificación Profesional
- ESC:** Escala
  - HN:** Habilitación de Carácter Nacional
  - AG:** Administración General
  - AE:** Administración Especial
- SUBE:** Subescala
  - SE:** De Servicios Especiales
  - TEC:** Técnica
- GEST:** De Gestión
- ADMTVA:** Administrativa
- AUX:** Auxiliar
- SUB:** Subalterna
- SEC:** Secretaría
- IT:** Intervención-Tesorería
- TIT:** Titulación requerida para el puesto
  - TS:** Titulación Superior
  - TM:** Titulación Media
  - BAS:** Titulación Básica
  - ST:** Sin Titulación
- CD:** Complemento de Destino
- CE:** Complemento Específico
- OBS:** Observaciones
  - V:** Vacante
  - EXC:** Excedencia
  - PI:** Promoción Interna
  - FUN:** Funcionarización

**AYUNTAMIENTO DE PALMA DEL RÍO**Plaza Mayor de Andalucía nº 1 – 14700 Palma del Río (Córdoba) -Teléfono 957 710 244 - Fax 957 644 739 - <http://www.palmadelrio.es>

Código seguro de verificación (CSV):

**B597 4CBA 037A 1E4E D375**

B5974CBA037A1E4ED375

Este documento es una copia en papel de un documento electrónico. El original podrá verificarse en <https://www.palmadelrio.es/sede>.

Firmado por La Jefa de Recursos Humanos FLORIDO GODOY BELEN VANESA el 17/12/2019

## ÁREA: SERVICIOS PÚBLICOS



Código seguro de verificación (CSV):

**B597 4CBA 037A 1E4E D375**



B5974CBA037A1E4ED375

Este documento es una copia en papel de un documento electrónico. El original podrá verificarse en <https://www.palmadelrio.es/sede>.

Firmado por La Jefa de Recursos Humanos FLORIDO GODOY BELEN VANESA el 17/12/2019

## ÁREA: SERVICIOS PÚBLICOS

### ORGANIGRAMA

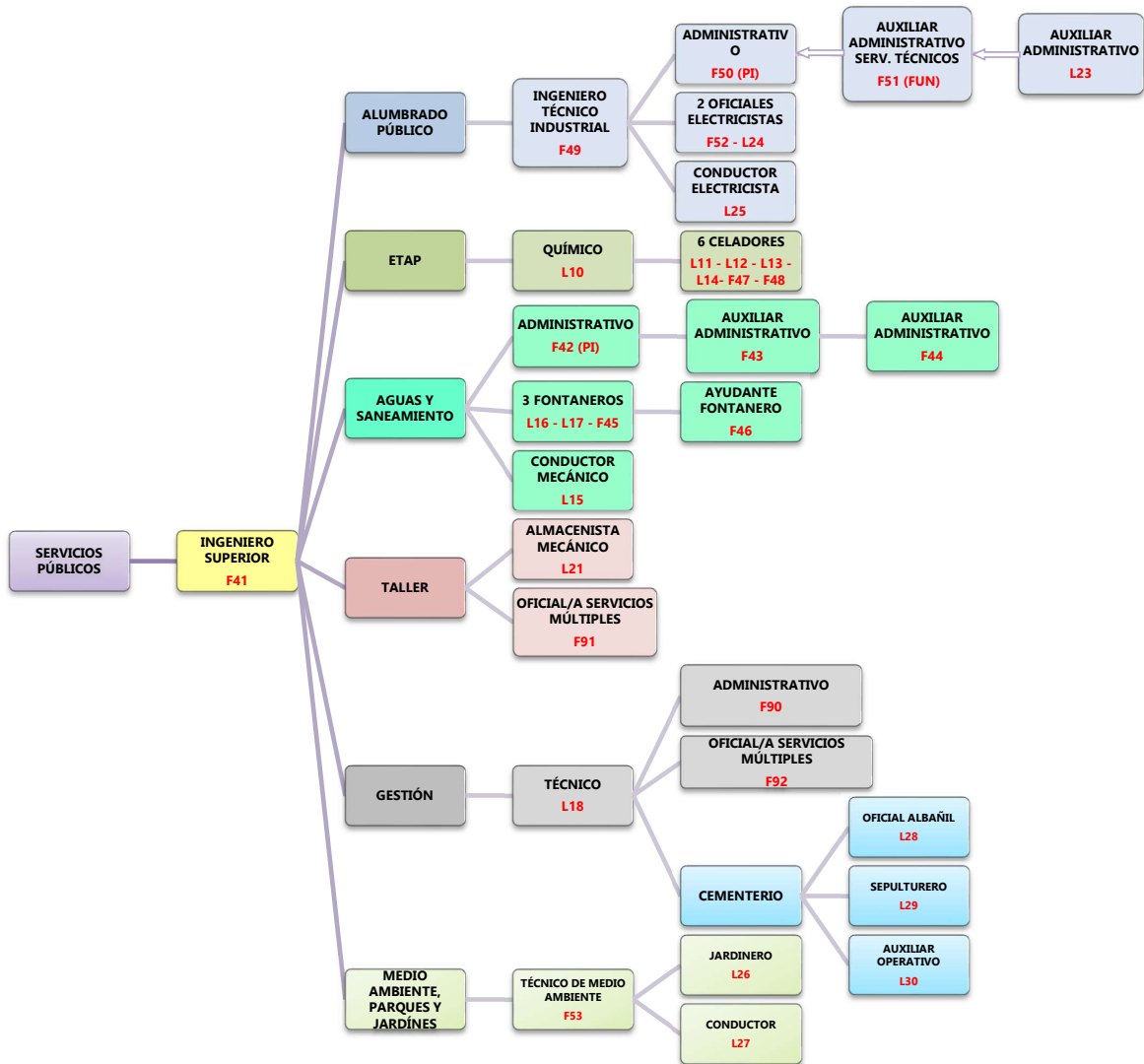

AYUNTAMIENTO DE PALMA DEL RÍO

Plaza Mayor de Andalucía nº 1 – 14700 Palma del Río (Córdoba) -Teléfono 957 710 244 - Fax 957 644 739 - <http://www.palmadelrio.es>

Código seguro de verificación (CSV):

**B597 4CBA 037A 1E4E D375**



B5974CBA037A1E4ED375

Este documento es una copia en papel de un documento electrónico. El original podrá verificarse en <https://www.palmadelrio.es/sede>.

Firmado por La Jefa de Recursos Humanos FLORIDO GODOY BELEN VANESA el 17/12/2019

RELACIÓN DE PUESTOS DE TRABAJO										
ÁREA		SERVICIOS PÚBLICOS								
PROGRAMA		161/00								
COD	DENOMINACIÓN	AD	SP	GCP	ESC	SUBE	TIT	CD	CE 14 PAGAS	OBS
F41	INGENIERO/A SUPERIOR	F	C-O	A1	AE	TEC	TS	26	13.258,11 €	V
UNIDAD ORGANIZATIVA		MEDIO AMBIENTE, PARQUES Y JARDINES								
UNIDAD ADMINISTRATIVA										
PROGRAMA										
F53	TÉCNICO DE MEDIO AMBIENTE	F	C-O	A1	AE	TEC	TS	26	9.556,24 €	V
L26	JARDINERO/A	L	C-O	C2			BAS	15	8.026,24 €	
L27	CONDUCTOR/A	L	C-O	C2			BAS	15	8.567,81 €	V
UNIDAD ORGANIZATIVA		ALUMBRADO PÚBLICO								
UNIDAD ADMINISTRATIVA										
PROGRAMA										
F49	INGENIERO/A TÉCNICO/A INDUST.	F	C-O	A2	AE	TEC	TS	25	10.423,99 €	V
F50	ADMINISTRATIVO/A	F	C-O	C1	AG	ADMTV A	TM	22	7.073,98 €	PI
F51	AUXILIAR ADMTVO. S. TÉCNICOS	F	C-O	C2	AG	AUX	BAS	18	5.733,26 €	FUN
F52	OFICIAL/A ELECTRICISTA	F	C-O	C2	AE	SE	BAS	15	8.567,81 €	V
L23	AUXILIAR ADMINISTRATIVO/A	L	C-O	C2			BAS	18	5.733,26 €	
L24	OFICIAL/A ELECTRICISTA	L	C-O	C2			BAS	15	8.567,81 €	V
L25	CONDUCTOR/A ELECTRICISTA	L	C-O	C2			BAS	15	8.567,81 €	
UNIDAD ORGANIZATIVA		ETAP								
UNIDAD ADMINISTRATIVA										
PROGRAMA										
F47	CELADOR/A	F	C-O	AP	AE	SE	ST	14	6.262,48 €	V
F48	CELADOR/A	F	C-O	AP	AE	SE	ST	14	6.262,48 €	V
L10	QUÍMICO/A	L	C-O	A1			TS	26	9.556,25 €	EXC
L11	CELADOR/A	L	C-O	AP			ST	14	6.262,49 €	V
L12	CELADOR/A	L	C-O	AP			ST	14	6.262,49 €	
L13	CELADOR/A	L	C-O	AP			ST	14	6.262,49 €	V
L14	CELADOR/A	L	C-O	AP			ST	14	6.262,49 €	
UNIDAD ORGANIZATIVA		AGUAS Y SANEAMIENTO								
UNIDAD ADMINISTRATIVA										
PROGRAMA										
F42	ADMINISTRATIVO/A	F	C-O	C1	AG	ADMTV A	TM	22	7.073,98 €	PI
F43	AUXILIAR ADMINISTRATIVO/A	F	C-O	C2	AG	AUX	BAS	18	5.733,26 €	
F44	AUXILIAR ADMINISTRATIVO/A	F	C-O	C2	AG	AUX	BAS	18	5.733,26 €	V
F45	OFICIAL/A FONTANERO/A	F	C-O	C2	AE	SE	BAS	15	8.567,81 €	V
F46	AYUDANTE FONTANERO/A	F	C-O	C2	AE	SE	BAS	13	5.818,35 €	V
L15	CONDUCTOR/A MECÁNICO/A	L	C-O	C2			BAS	15	8.567,81 €	
L16	OFICIAL/A FONTANERO/A	L	C-O	C2			BAS	15	8.567,81 €	V
L17	OFICIAL/A FONTANERO/A	L	C-O	C2			BAS	15	8.567,81 €	V

## AYUNTAMIENTO DE PALMA DEL RÍO

Plaza Mayor de Andalucía nº 1 – 14700 Palma del Río (Córdoba) -Teléfono 957 710 244 - Fax 957 644 739 - <http://www.palmadelrio.es>

3

Código seguro de verificación (CSV):

B597 4CBA 037A 1E4E D375



B5974CBA037A1E4ED375

Este documento es una copia en papel de un documento electrónico. El original podrá verificarse en <https://www.palmadelrio.es/sede>.

Firmado por La Jefa de Recursos Humanos FLORIDO GODOY BELEN VANESA el 17/12/2019

UNIDAD ORGANIZATIVA		TALLER									
UNIDAD ADMINISTRATIVA											
PROGRAMA		161/00									
L21	ALMACENISTA MECÁNICO/A	L	C-O	C2			BAS	15	8.567,81 €		
F91	OFICIAL/A SERVICIOS MÚLTIPLES	F	C-O	C2	AE	SE	BAS	15	8.567,81 €	V	
UNIDAD ORGANIZATIVA		GESTIÓN									
UNIDAD ADMINISTRATIVA											
PROGRAMA		161/00									
L18	TÉCNICO/A	L	C-O	C1			TM	22	11.271,06 €		
F90	ADMINISTRATIVO/A	F	C-O	C1	AG	ADMTV A	TM	22	7.073,98 €	V	
F92	OFICIAL/A SERVICIOS MÚLTIPLES	F	C-O	C2	AE	SE	BAS	15	8.567,81 €	V	
UNIDAD ADMINISTRATIVA		CEMENTERIO									
PROGRAMA		164/00									
L28	OFICIAL/A ALBAÑIL	L	C-O	C2			BAS	15	8.567,81 €	V	
L29	SEPULTURERO/A	L	C-O	AP			ST	14	8.567,81 €	V	
L30	AUXILIAR OPERATIVO	L	C-O	AP			ST	14	8.567,81 €	V	

**NOMENCLATURA:**

1. **COD:** Código Empleado Público
2. **AD:** Adscripción
  - a. F: Funcionario/a
  - b. L: Laboral
3. **SP:** Sistema de Provisión
  - a. C: Concurso
  - b. O: Oposición
  - c. C-O: Concurso – Oposición
  - d. LD: Libre designación
4. **GCP:** Grupo Clasificación Profesional
5. **ESC:** Escala
  - a. HN: Habilitación de Carácter Nacional
  - b. AG: Administración General
  - c. AE: Administración Especial
6. **SUBE:** Subescala
  - a. SE: De Servicios Especiales
  - b. TEC: Técnica
  - c. GEST: De Gestión
- d. **ADMTVA:** Administrativa
- e. **AUX:** Auxiliar
- f. **SUB:** Subalterna
- g. **SEC:** Secretaría
- h. **IT:** Intervención-Tesorería
7. **TIT:** Titulación requerida para el puesto
  - a. TS: Titulación Superior
  - b. TM: Titulación Media
  - c. BAS: Titulación Básica
  - d. ST: Sin Titulación
8. **CD:** Complemento de Destino
9. **CE:** Complemento Específico
10. **OBS:** Observaciones
  - a. V: Vacante
  - b. EXC: Excedencia
  - c. PI: Promoción Interna
  - d. FUN: Funcionarización

**AYUNTAMIENTO DE PALMA DEL RÍO**Plaza Mayor de Andalucía nº 1 – 14700 Palma del Río (Córdoba) -Teléfono 957 710 244 - Fax 957 644 739 - <http://www.palmadelrio.es>

Código seguro de verificación (CSV):

**B597 4CBA 037A 1E4E D375**

B5974CBA037A1E4ED375

Este documento es una copia en papel de un documento electrónico. El original podrá verificarse en <https://www.palmadelrio.es/sede>.

Firmado por La Jefa de Recursos Humanos FLORIDO GODOY BELEN VANESA el 17/12/2019

## ÁREA: DESARROLLO ECONÓMICO

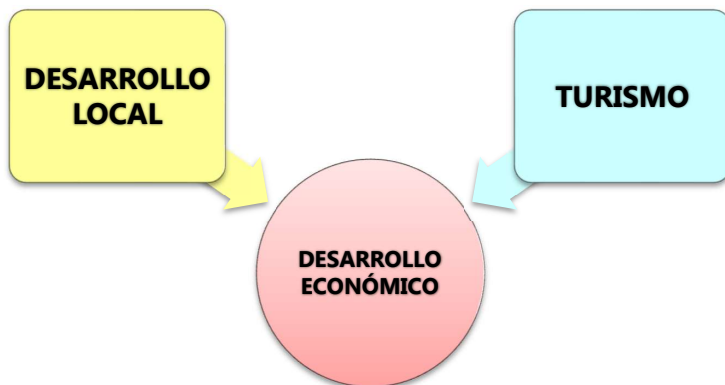

Código seguro de verificación (CSV):

**B597 4CBA 037A 1E4E D375**



B5974CBA037A1E4ED375

Este documento es una copia en papel de un documento electrónico. El original podrá verificarse en <https://www.palmadelrio.es/sede>.

Firmado por La Jefa de Recursos Humanos FLORIDO GODOY BELEN VANESA el 17/12/2019

## ÁREA: DESARROLLO ECONÓMICO

### ORGANIGRAMA

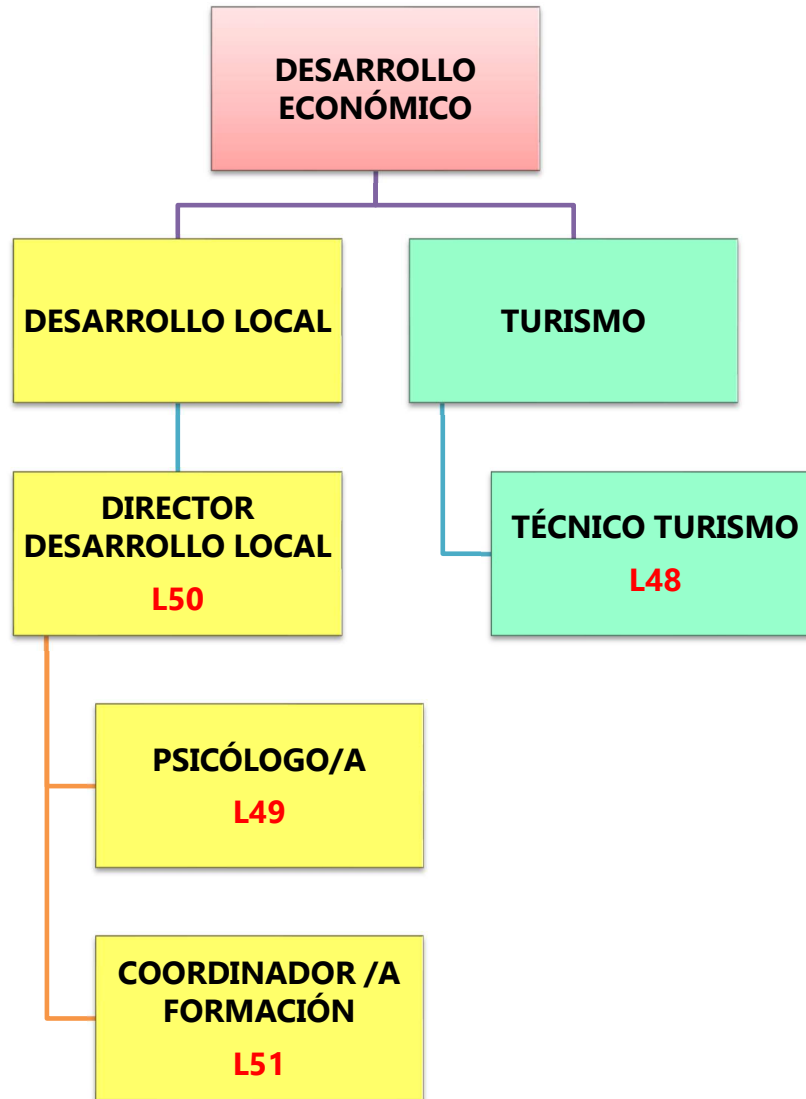

#### AYUNTAMIENTO DE PALMA DEL RÍO

Plaza Mayor de Andalucía nº 1 – 14700 Palma del Río (Córdoba) -Teléfono 957 710 244 - Fax 957 644 739 - <http://www.palmadelrio.es>

Código seguro de verificación (CSV):

**B597 4CBA 037A 1E4E D375**



B5974CBA037A1E4ED375

Este documento es una copia en papel de un documento electrónico. El original podrá verificarse en <https://www.palmadelrio.es/sede>.

Firmado por La Jefa de Recursos Humanos FLORIDO GODOY BELEN VANESA el 17/12/2019

RELACIÓN DE PUESTOS DE TRABAJO										
ÁREA		DESARROLLO ECONÓMICO								
UNIDAD ORGANIZATIVA		DESARROLLO LOCAL								
UNIDAD ADMINISTRATIVA		241/01								
PROGRAMA		241/01								
COD	DENOMINACIÓN	AD	SP	GCP	ESC	SUBE	TIT	CD	CE 14 PAGAS	OBS
L50	DIRECTOR/A DESARROLLO LOCAL	L	C-O	A2			TS	23	9.556,25 €	
L51	COORDINADOR/A FORMACIÓN	L	C-O	C1			TM	22	6.773,63 €	V
L49	PSICÓLOGO/A	L	C-O	A1			TS	26	5.772,43 €	V
UNIDAD ORGANIZATIVA		TURISMO								
UNIDAD ADMINISTRATIVA		234/01								
PROGRAMA		234/01								
L48	TÉCNICO/A DE TURISMO	L	C-O	A2			TS	23	9.556,25 €	

**NOMENCLATURA:**

1. **COD:** Código Empleado Público
2. **AD:** Adscripción
  - a. **F:** Funcionario/a
  - b. **L:** Laboral
3. **SP:** Sistema de Provisión
  - a. **C:** Concurso
  - b. **O:** Oposición
  - c. **C-O:** Concurso – Oposición
  - d. **LD:** Libre designación
4. **GCP:** Grupo Clasificación Profesional
5. **ESC:** Escala
  - a. **HN:** Habilitación de Carácter Nacional
  - b. **AG:** Administración General
  - c. **AE:** Administración Especial
6. **SUBE:** Subescala
  - a. **SE:** De Servicios Especiales
  - b. **TEC:** Técnica
  - c. **GEST:** De Gestión
- d. **ADMTVA:** Administrativa
- e. **AUX:** Auxiliar
- f. **SUB:** Subalterna
- g. **SEC:** Secretaría
- h. **IT:** Intervención-Tesorería
7. **TIT:** Titulación requerida para el puesto
  - a. **TS:** Titulación Superior
  - b. **TM:** Titulación Media
  - c. **BAS:** Titulación Básica
  - d. **ST:** Sin Titulación
8. **CD:** Complemento de Destino
9. **CE:** Complemento Específico
10. **OBS:** Observaciones
  - a. **V:** Vacante
  - b. **EXC:** Excedencia
  - c. **PI:** Promoción Interna
  - d. **FUN:** Funcionarización

**AYUNTAMIENTO DE PALMA DEL RÍO**Plaza Mayor de Andalucía nº 1 – 14700 Palma del Río (Córdoba) -Teléfono 957 710 244 - Fax 957 644 739 - <http://www.palmadelrio.es>

Código seguro de verificación (CSV):

**B597 4CBA 037A 1E4E D375**

B5974CBA037A1E4ED375

Este documento es una copia en papel de un documento electrónico. El original podrá verificarse en <https://www.palmadelrio.es/sede>.

Firmado por La Jefa de Recursos Humanos FLORIDO GODOY BELEN VANESA el 17/12/2019



## ÁREA: BIENESTAR SOCIAL



Código seguro de verificación (CSV):

**B597 4CBA 037A 1E4E D375**



B5974CBA037A1E4ED375

Este documento es una copia en papel de un documento electrónico. El original podrá verificarse en <https://www.palmadelrio.es/sede>.

Firmado por La Jefa de Recursos Humanos FLORIDO GODOY BELEN VANESA el 17/12/2019

## ÁREA: BIENESTAR SOCIAL

### ORGANIGRAMA

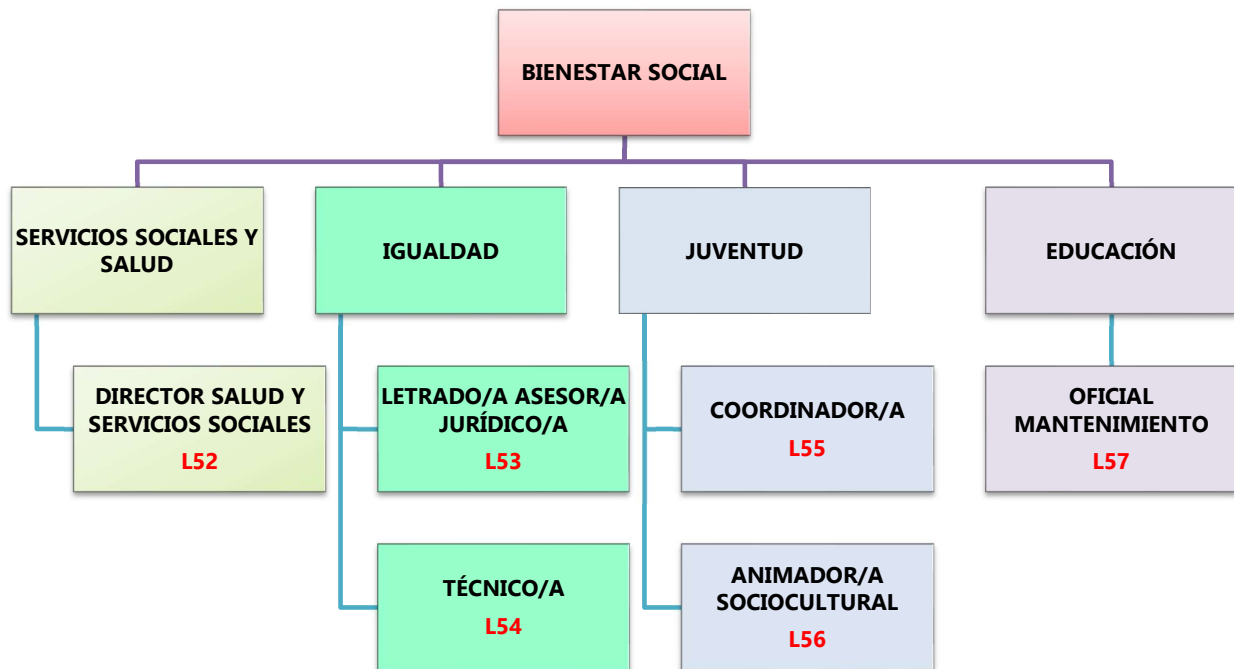

#### AYUNTAMIENTO DE PALMA DEL RÍO

Plaza Mayor de Andalucía nº 1 – 14700 Palma del Río (Córdoba) -Teléfono 957 710 244 - Fax 957 644 739 - <http://www.palmadelrio.es>

Código seguro de verificación (CSV):

**B597 4CBA 037A 1E4E D375**



B5974CBA037A1E4ED375

Este documento es una copia en papel de un documento electrónico. El original podrá verificarse en <https://www.palmadelrio.es/sede>.

Firmado por La Jefa de Recursos Humanos FLORIDO GODOY BELEN VANESA el 17/12/2019

RELACIÓN DE PUESTOS DE TRABAJO										
ÁREA		BIENESTAR SOCIAL								
UNIDAD ORGANIZATIVA		SERVICIOS SOCIALES Y SALUD								
UNIDAD ADMINISTRATIVA										
PROGRAMA		231/00								
COD	DENOMINACIÓN	AD	SP	GCP	ESC	SUBE	TIT	CD	CE 14 PAGAS	OBS
L52	DIRECTOR/A SALUD Y S. SOCIALES	L	C-O	A1			TS	26	13.258,11 €	
UNIDAD ORGANIZATIVA		IGUALDAD								
UNIDAD ADMINISTRATIVA										
PROGRAMA		231/08								
L53	LETRADO/A ASESOR/A JURÍDICO/A	L	C-O	A1			TS	26	7.023,04 €	V
L54	TÉCNICO/A	L	C-O	A2			TS	23	4.771,09 €	V
UNIDAD ORGANIZATIVA		JUVENTUD								
UNIDAD ADMINISTRATIVA										
PROGRAMA		337/00								
L55	COORDINADOR/A	L	C-O	C1			TM	22	7.791,91 €	V
L56	ANIMADOR/A SOCIOCULTURAL	L	C-O	C2			BAS	16	7.791,91 €	V
UNIDAD ORGANIZATIVA		EDUCACIÓN								
UNIDAD ADMINISTRATIVA										
PROGRAMA		320/00								
L57	OFICIAL/A MANTENIMIENTO	L	C-O	C2			BAS	15	6.137,78 €	

**NOMENCLATURA:**

- COD:** Código Empleado Público
- AD:** Adscripción
  - F: Funcionario/a
  - L: Laboral
- SP:** Sistema de Provisión
  - C: Concurso
  - O: Oposición
  - C-O: Concurso – Oposición
  - LD: Libre designación
- GCP:** Grupo Clasificación Profesional
- ESC:** Escala
  - HN: Habilitación de Carácter Nacional
  - AG: Administración General
  - AE: Administración Especial
- SUBE:** Subescala
  - SE: De Servicios Especiales
  - TEC: Técnica
  - GEST: De Gestión
- ADMTVA:** Administrativa
- AUX:** Auxiliar
- SUB:** Subalterna
- SEC:** Secretaría
- IT:** Intervención-Tesorería
- TIT:** Titulación requerida para el puesto
  - TS: Titulación Superior
  - TM: Titulación Media
  - BAS: Titulación Básica
  - ST: Sin Titulación
- CD:** Complemento de Destino
- CE:** Complemento Específico
- OBS:** Observaciones
  - V: Vacante
  - EXC: Excedencia
  - PI: Promoción Interna
  - FUN: Funcionarización

**AYUNTAMIENTO DE PALMA DEL RÍO**Plaza Mayor de Andalucía nº 1 – 14700 Palma del Río (Córdoba) -Teléfono 957 710 244 - Fax 957 644 739 - <http://www.palmadelrio.es>

Código seguro de verificación (CSV):

**B597 4CBA 037A 1E4E D375**

B5974CBA037A1E4ED375

Este documento es una copia en papel de un documento electrónico. El original podrá verificarse en <https://www.palmadelrio.es/sede>.

Firmado por La Jefa de Recursos Humanos FLORIDO GODOY BELEN VANESA el 17/12/2019